

සිල්ලර වෙළඳපොළ මිල හැසිරීම් රටාව

සාරාංශය

වි/සහල්

සම්බා, නාඩු සහ සුදු කැකුළු මිල පහළ ගොස් ඇති අතර උපරිම මිල පහළ යාම සුදු කැකුළු සඳහා වාර්තා විය. කිරි සම්බා සහ රතු කැකුළු මිල සැලකිය යුතු ලෙස වෙනස් වී නොමැති අතර මිල පරාසයන් පිළිවෙලින් කිලෝවකට රු.210.00-220.00 ක් සහ රු.210.00-230.00 ක් විය.

බොහෝ නිෂ්පාදන ප්‍රදේශවල වි වර්ග බොහොමයක මිල ඉහළ ගොස් ඇත. කෙසේ වෙතත්, අනුරාධපුරය සහ කලාවැව ප්‍රදේශවල කෙටි වි (සම්බා) මිල ගණන් පහළ ගොස් ඇති අතර ප්‍රධාන නිෂ්පාදන ප්‍රදේශවල වි මිල කිලෝවක් සඳහා රු.112.00-140.00 අතර පරාසයක පැවතුණි.

(පිටු අංක 01)

අතිරේක ආහාර හෝග

ආනයනික රතු එෂු මිල ඉහළ ගොස් ඇති අතර ආනයනික ලොකු එෂු මිල පහළ ගොස් තිබේ. ආනයනික ලොකු එෂු කිලෝවක් සඳහා මිල පරාසය රු.160-240.00 ක් විය. වැලිමඩ සහ නුවරඑළිය අර්තාපල් දෙවර්ගයේම මිල පහළ ගොස් ඇති අතර ආනයනික අර්තාපල් මිල ඉහළ ගොස් තිබේ. මිල පරාසයන් වැලිමඩ අර්තාපල් කිලෝවක් සඳහා රු.320.00-350.00 ක්ද, නුවරඑළිය අර්තාපල් කිලෝවක් සඳහා රු.360.00-460.00ක් ද ආනයනික අර්තාපල් කිලෝවක් සඳහා රු.160.00-260.00 ක් ලෙසද වාර්තා විය.

(පිටු අංක 02-03)

එළවළු

උඩරට සහ පහතරට එළවළු වර්ග බොහොමයක මිල පහළ ගොස් ඇති අතර උපරිම මිල පහළ යාම බෝංචි(කිලෝවක් සඳහා රු.30.00) සඳහා සටහන් වූ අතර මිල පරාසය රු.320.00-560.00 අතර විය. පහත රට එළවලු වර්ග අතරින් උපරිම මිල පහළ මාලුම්මිස් කිලෝවක් සඳහා රු.94.00 ක් ලෙස වාර්තා විය.

(පිටු අංක 03-04)

සිල්ලර වෙළඳපොළ සහල් මිල ගණන්

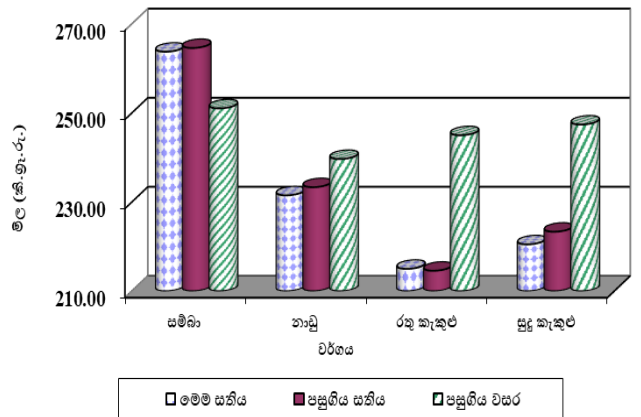

අතිරේක ආහාර හෝග මිල ගණන්

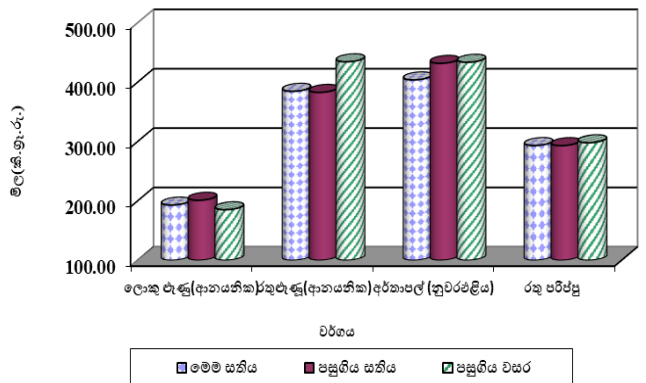

සිල්ලර වෙළඳපොළ එළවළු මිල ගණන්

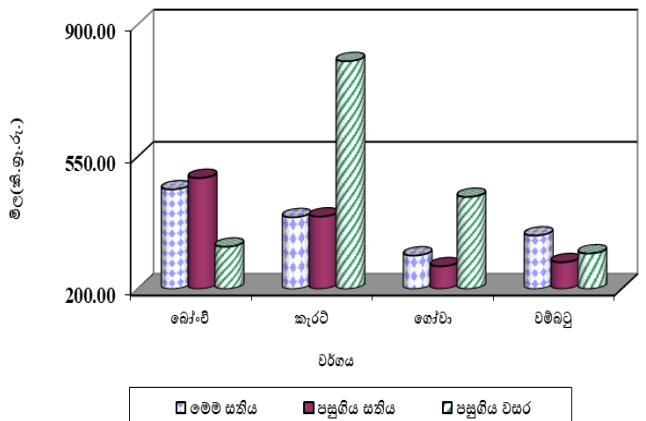

සහල්

තොග වෙළඳපොළ

සුදු කැකුළු සහල් මිල 2% කින් පහළ ගොස් තිබූ අතර මිල පරාසය කිලෝවකට රු.180.00-200.00 ක් විය. අනෙකුත් සියලුම සහල් වර්ගවල මිලෙහි සැලකියයුතු වෙනසක් වාර්තා නොවූ අතර කිරි සම්බා මිල පරාසය කිලෝවකට රු.300.00-320.00 ක් විය.

පසුගිය වසරේ සමාන කාල පරිච්ඡේදය සමඟ සැසඳීමේ දී උපරිම මිල ඉහළ යාම 17% ක් ලෙස කිරි සම්බා සඳහා වාර්තා වූ අතර උපරිම මිල පහළයාම 16% ක් ලෙස සුදු කැකුළු සඳහා වාර්තා විය.

සිල්ලර වෙළඳපොළ

දේශීය සම්බා, නාඬු සහ සුදු කැකුළු සහල් වර්ගවල සිල්ලර මිල ගණන් පහළ ගොස් ඇත. උපරිම මිල පහළයාම කිලෝවකට රු.3.00ක් ලෙස දේශීය සුදු කැකුළු සඳහා වාර්තා විය. ආනයනික සම්බා කිලෝවක සිල්ලර මිල රු.1.00 කින් පමණ ඉහළ ගොස් ඇත. දේශීය කිරි සම්බා සහ දේශීය රතු කැකුළු සහල් මිලෙහි සැලකියයුතු වෙනසක් වාර්තා නොවීය.

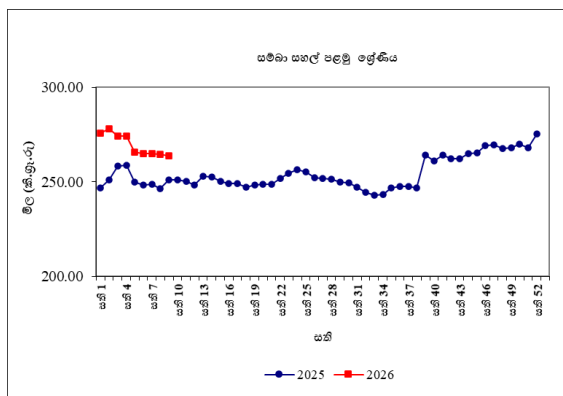

පසුගිය වසරේ සමාන කාල පරිච්ඡේදය සමඟ සැසඳීමේදී උපරිම මිල ඉහළ යාම 27% ක් ලෙස කිරි සම්බා සඳහා වාර්තා වූ අතර උපරිම මිල

පහළ යාම 12% ක් ලෙස දේශීය රතු කැකුළු සඳහා වාර්තා විය.

වී

ගොවියාට ලැබුණු මිල

කෙටි වී හැර සෙසු ප්‍රධාන වී වර්ග සඳහා වූ සාමාන්‍ය ගොවිපළ මිල ගණන් හි ඉහළ යාමක් ප්‍රධාන නිෂ්පාදන ප්‍රදේශ වලින් වාර්තා විය. කිරි සම්බා වී සඳහා පිළිවෙලින් කිලෝවකට රු.25.00 සහ රු.11.00 ක් ලෙස මිල ඉහළ යාමක් දෙහිඅත්තකණ්ඩිය සහ පොළොන්නරුව ප්‍රදේශයන්ගෙන් වාර්තා වූ අතර කිරි සම්බා වී සඳහා කිලෝවකට රු.132.00-175.00 දක්වා මිල පරාසයක් ප්‍රධාන නිෂ්පාදන ප්‍රදේශයන්ගෙන් වාර්තා විය. එසේම, සුදු දිග වී මිල ද කිලෝවකට රු.3.00-17.00 දක්වා ඉහළ ගොස් ඇති අතර මිල පරාසය කිලෝවකට රු.90.00-120.00 ක් වශයෙන් පැවතුණි. රතු දිග වී මිල මාතර ප්‍රදේශයෙන් රු.2.00 කින්ද ඇඹිලිපිටිය ප්‍රදේශයෙන් රුපියලකින් පමණද ඉහළ ගොස් ඇති අතර මිල පරාසය කිලෝවකට රු.95.00-105.00 දක්වා විය. කෙටි වී මිල කිලෝවකට රු.1.00-3.00 දක්වා පහළ ගොස් ඇති අතර මිල පරාසය කිලෝවකට රු.112.00-140.00 දක්වා විය.

පසුගිය වසරේ සමාන කාල පරිච්ඡේදය සමඟ සැසඳීමේ දී ප්‍රධාන වී වර්ග බොහොමයක් සඳහා වූ සාමාන්‍ය ගොවිපළ මිල ගණන් දක්වා පහළ ගොස් ඇති අතර උපරිම මිල පහළ යාම රතු දිග වී සඳහා 26% ක් ලෙස වාර්තා විය. කෙසේ වුවද, කිරි සම්බා වී මිල 7% - 23% දක්වා ඉහළ ගොස් ඇත.

වියළි මිරිස්

තොග වෙළඳපොළ

ආනයනික වියළි මිරිස් මිල 2% කින් පහළ ගොස් තිබූ අතර මිල පරාසය කිලෝවකට රු.840.00-950.00 ක් විය.

පසුගිය වසරේ සමාන කාල පරිච්ඡේදය සමඟ සැසඳීමේ දී ආනයනික වියළි මිරිස් මිල 51% කින් ඉහළ ගොස් තිබුණි.

සිල්ලර වෙළඳපොළ

ආනයනික වියළි මිරිස් කිලෝවක සිල්ලර මිල රු.6.00 කින් පහළ ගොස් ඇති අතර මිල පරාසය කිලෝවකට රු.900.00-1300.00 අතර විය.

පසුගිය වසරේ සමාන කාල පරිච්ඡේදය සමඟ සැසඳීමේ දී ආනයනික වියළි මිරිස් කිලෝවක සිල්ලර මිල 23% කින් ඉහළ ගොස් තිබුණි.

එෂු

තොග වෙළඳපොළ

දේශීය සිනන් වර්ගයේ රතු එෂු තොග සුළු වශයෙන් වෙළඳපලේ රු.160.00-170.00 අතර මිලකට පැවතුණි. තොග සැපයුම පහළයාම හේතුවෙන් ආනයනික රතු එෂු මිල 15% කින් ඉහළ ගොස් තිබූ අතර මිල පරාසය කිලෝවකට රු.200.00-230.00 ක් විය. මේ අතර, ආනයනික ලොකු එෂු මිල 2% කින් පහළ ගොස් තිබූ අතර මිල පරාසය කිලෝවකට රු.110.00-150.00 ක් විය.

පසුගිය වසරේ සමාන කාල පරිච්ඡේදය සමඟ සැසඳීමේ දී ආනයනික රතු එෂු මිල 4% කින්

පහළ ගොස් තිබූ අතර ආනයනික ලොකු එෂු මිල 17 % කින් ඉහළ ගොස් තිබුණි.

සිල්ලර වෙළඳපොළ

ආනයනික රතු එෂු කිලෝවක සිල්ලර මිල රු.2.00 කින් ඉහළ ගොස් ඇති අතර මිල පරාසය රු.320.00-480.00 ලෙස පැවතුණි. ආනයනික ලොකු එෂු කිලෝවක සිල්ලර මිල රු.8.00 කින් පහළ ගොස් ඇති අතර කිලෝවකට රු.16000-240.00 අතර මිලකට වෙළඳපලේ පැවතුණි.

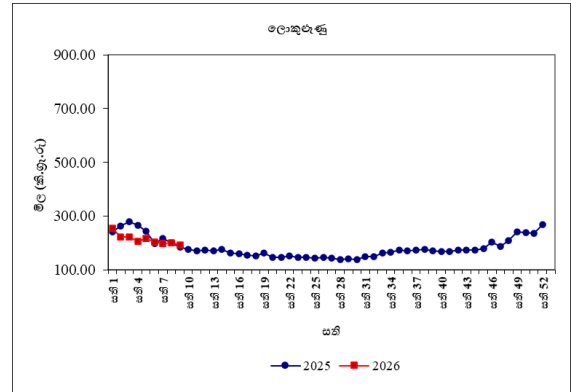

පසුගිය වසරේ සමාන කාල පරිච්ඡේදය සමඟ සැසඳීමේ දී ආනයනික රතු එෂු මිල 11% කින් පහළ ගොස් ඇති අතර ආනයනික ලොකු එෂු මිල 4% කින් ඉහළ ගොස් ඇත.

අර්තාපල්

තොග වෙළඳපොළ

තොග සැපයුම ඉහළ යාම හේතුවෙන් වැලිමඩ සහ නුවරඑළිය අර්තාපල් මිල 15% කින් සහ 10% කින් පහළ ගොස් තිබූ අතර මිල පරාසය පිළිවෙලින් කිලෝවකට රු.230.00-260.00ක් සහ රු.280.00-300.00 ක් විය. මේ අතර, ආනයනික අර්තාපල් මිල 2% කින් ඉහළ ගොස් තිබූ අතර මිල පරාසය කිලෝවකට රු.130.00-200.00 ක් විය.

පසුගිය වසරේ සමාන කාල පරිච්ඡේදය සමඟ සැසඳීමේ දී නුවරඑළිය අර්තාපල් මිල 22% කින් පහළ ගොස් තිබූ අතර ආනයනික අර්තාපල් මිල 7% කින් ඉහළ ගොස් තිබුණි.

සිල්ලර වෙළඳපොළ

වැලිමඩ සහ නුවරඑළිය අර්තාපල් වර්ගවල සිල්ලර මිල ගණන් පිළිවෙලින් රු.22.00 කින් සහ රු.28.00 කින් පහළ ගොස් ඇත. මේ අතර, ආනයනික අර්තාපල් මිල කිලෝවකට රු.5.00 ක් ලෙස ඉහළ ගොස් තිබුණි.

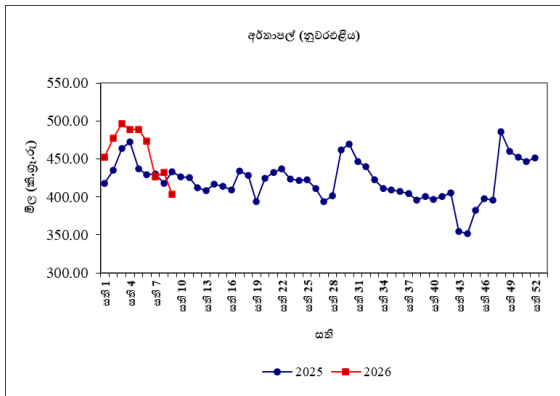

පසුගිය වසරේ සමාන කාල පරිච්ඡේදය සමඟ සැසඳීමේ දී නුවරඑළිය අර්තාපල් සහ ආනයනික අර්තාපල් යන දෙවර්ගයේම මිල 7% කින් පහළ ගොස් ඇත.

මාෂ හෝඟ

තොග වෙළඳපොළ

මුං ඇට මිල 5% කින් ඉහළ ගොස් තිබූ අතර මිල පරාසය කිලෝවකට රු.650.00-710.00 ක් විය. රතු කවිපි මිල 3% කින් පහළ ගොස් තිබූ අතර මිල පරාසය කිලෝවකට රු.700.00-800.00 ක විය. සුදු කවිපි සහ රතු පරිප්පු මිලෙහි සැලකිය යුතු වෙනසක් වාර්තා නොවීය.

පසුගිය වසරේ සමාන කාල පරිච්ඡේදය සමඟ සැසඳීමේ දී උපරිම මිල ඉහළයාම 38% ක් ලෙස

රතු කවිපි සඳහා වාර්තා වූ අතර රතු පරිප්පු මිල 5% කින් පහළ ගොස් තිබුණි.

සිල්ලර වෙළඳපොළ

මුං ඇට සහ සුදු කවිපි සිල්ලර මිල ගණන් පිළිවෙලින් රු.3.00 ක් සහ රු.2.00 ක් ලෙස ඉහළ ගොස් ඇති අතර රතු කවිපි මිල රු.41.00 කින් පමණ පහළ ගොස් ඇත. රතු පරිප්පු මිලෙහි සැලකිය යුතු වෙනසක් වාර්තා නොවුණු අතර මිල පරාසය රු.260.00-320.00 ක් ලෙස පැවතුණි.

පසුගිය වසරේ සමාන කාල පරිච්ඡේදය සමඟ සැසඳීමේ දී උපරිම මිල ඉහළ යාම 37% ක් ලෙස සුදු කවිපි සඳහා වාර්තා වූ අතර මිල 2% කින් පමණ පහළ ගොස් තිබුණි.

එළවළු

තොග වෙළඳපොළ

මහ කන්නයේ අස්වනු වාරය තවදුරටත් ක්‍රියාත්මක වෙමින් පැවතීම නිසා එළවළු සැපයුම වර්ධනයවීම හේතුවෙන් බොහෝමයක් උඩරට සහ පහතරට එළවළු වර්ගයන්හි මිල ගණන් තවදුරටත් පහළ යාමක් වාර්තා විය.

උඩරට එළවළු වර්ග සලකා බැලීමේදී, උපරිම මිල පහළ යාම 45% ක් ලෙස බීටරුටි සඳහා වාර්තා වූයේ නුවරඑළිය, මැල්සිරිපුර, යාපනය සහ පුත්තලම යන ප්‍රදේශ වලින් සැපයුම ඉහළ යාම හේතුවෙනි. එමෙන්ම, බෝංචි සහ තක්කාලි දෙවර්ගයේම මිල 25% ක් ලෙස පහළ ගොස් පැවතුනේ, බලංගොඩ, මහනුවර සහ වැලිමඩ යන

නිෂ්පාදන ප්‍රදේශ වලින් සැපයුමේ ඉහළ යාම හේතුවෙනි. කෙසේ වෙතත්, නුවරඑළිය සහ පුත්තලම යන ප්‍රදේශවලින් සැපයුම පහළ යාම නිසා රාඛු සහ ගෝවා මිල පිළිවෙලින් 24% සහ 17% ක් ලෙස ඉහළ ගොස් තිබුණි.

පහතරට එළවළු වර්ග අතරින් උපරිම මිල පහළ යාම වූ 35% මාලුමිරිස් සඳහා වාර්තා වූයේ පුත්තලම සහ යාපනය යන නිෂ්පාදන ප්‍රදේශ වලින් සැපයුම තවදුරටත් ඉහළයාම හේතුවෙනි. ඇඹිලිපිටිය, බලංගොඩ, තිස්සමහාරය සහ රාජාංගනය යන ප්‍රදේශ වලින් සැපයුම ඉහළයාම නිසා බණ්ඩක්කා 24% කින් පහළ ගොස් තිබුණි. මේ අතර, වට්ටක්කා මිල 17% ක් ලෙස පහළ ගොස් පැවතුනේ මන්නාරම, මීගලෑව සහ ඉඹිනිමිටිය යන නිෂ්පාදන ප්‍රදේශ වලින් නොග, වෙළඳපලට ලැබීම හේතුවෙනි. බලංගොඩ, තිස්සමහාරාමය සහ පුත්තලම යන නිෂ්පාදන ප්‍රදේශ වලින් සැපයුම තවදුරටත් ඉහළ යාම නිසා මෑකරල් මිලද 16% කින් පහළ යාමක් දක්නට ලැබුණි. කෙසේ වෙතත්, සැපයුම පහළයාම හේතුවෙන් වම්බදු මිල 68% කින් ඉහළ යාමක් වාර්තා විය.

පසුගිය වසරේ සමාන කාල පරිච්ඡේදය සමඟ සැසඳීමේදී බොහොමයක් එළවළු වර්ගයන්හි මිල ගණන් පහළ ගොස් ඇති අතර 68% ක් වූ උපරිම මිල පහළ යාම කැරට් සඳහා වාර්තා විය. එමෙන්ම, අමුමිරිස් මිලද 74% කින් පහළ ගොස් තිබුණි.

සිල්ලර වෙළඳපොළ

බොහොමයක් එළවළු වර්ගවල සිල්ලර මිල ගණන් පහළ ගොස් ඇත. උඩරට එළවළු වර්ග සැලකීමේ දී උපරිම මිල පහළයාම කිලෝවකට

රු.30.00 ක් ලෙස බෝංචි සඳහා වාර්තා විය. එසේම, බීට්ටු මිල ද කිලෝවකට රු.16.00 කින් පහළ ගොස් ඇත. මේ අතර, ගෝවා, රාඛු හා නෝකෝල් මිල ගණන් පිළිවෙලින් රු.29.00 ක් රු.21.00 ක් හා රු.12.00 ක් ලෙස ඉහළ ගොස් ඇත.

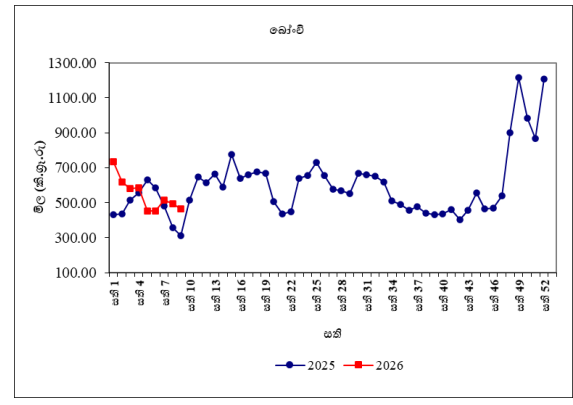

පහතරට එළවළු වර්ග සැලකීමේ දී උපරිම මිල පහළ යාම කිලෝවකට රු.94.00 ක් ලෙස මාලුමිරිස් සඳහා වාර්තා විය. තවද, අමුමිරිස් කිලෝවක මිල ද රු.39.00 කින් පහළ ගොස් ඇත. මේ අතර, වම්බදු කිලෝවක රු.71.00 කින් ඉහළ ගොස් ඇත.

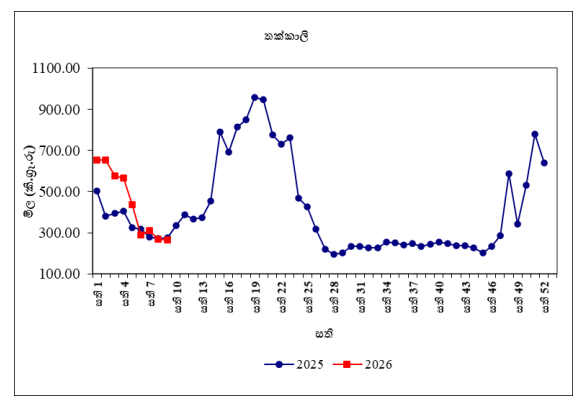

පසුගිය වසරේ සමාන කාල පරිච්ඡේදය සමඟ සැසඳීමේ දී බොහොමයක් එළවළු වර්ගවල සිල්ලර මිල ගණන් පහළ ගොස් ඇති අතර උපරිම මිල පහළ යාම 51% ක් ලෙස කැරට් සඳහා වාර්තා වූ අතර අමු මිරිස් මිල ද 64% කින් පහළ ගොස් තිබුණි.

පොල්

තොග වෙළඳපොළ

සැපයුමේ සහ මිලෙහි සැලකියයුතු වෙනසක් වාර්තා නොවූ අතර ලොකු සහ කුඩා පොල් මිල පරාසයන් ලොකු පොල් ගෙඩියක් සඳහා රු.160.00-170.00 ලෙසද කුඩා පොල් ගෙඩියක් සඳහා රු.140.00-150.00 ලෙසද සටහන් විය.

පසුගිය වසරේ සමාන කාල පරිච්ඡේදය සමඟ සැසඳීමේ දී ලොකු සහ කුඩා දෙවර්ගයේම මිල 16%ක් ලෙස පහළ ගොස් ඇත.

සිල්ලර වෙළඳපොළ

පසුගිය සතියට සාපේක්ෂව ලොකු සහ කුඩා පොල් ගෙඩියක මිලෙහි සැලකියයුතු වෙනසක් වාර්තා වී නොමැත. මිල පරාසයන් ලොකු පොල් ගෙඩියක් සඳහා රු.180.00-200.00 ක් ලෙසද කුඩා පොල් ගෙඩියක් සඳහා රු.150.00-170.00 ක් ලෙස ද වාර්තා විය.

පසුගිය වසරේ සමාන කාල පරිච්ඡේදය සමඟ සැසඳීමේදී ලොකු සහ කුඩා පොල් දෙවර්ගයේම මිල 18% කින්ද පහළ ගොස් ඇත.

පලතුරු

තොග වෙළඳපොළ

තොග සැපයුම ඉහළ යාම හේතුවෙන් දිවුල් හැර අනෙකුත් සියලුම පලතුරු වර්ගයන්හි මිල ගණන් පහළ ගොස් තිබුණි. උපරිම මිල පහළ යාම 25% ක් ලෙස වැල් දොඩම් සඳහා වාර්තා විය. තවද, ප්‍රමාණවත් තොග පැවතීම හේතුවෙන් බෙලි සහ ගස්ලබු සඳහා මිල පිළිවෙලින් 19% කින් හා 10% කින් පහළ ගොස් තිබුණි.

පසුගිය වසරේ සමාන කාල පරිච්ඡේදය සමඟ සැසඳීමේ දී පලතුරු වර්ග රැසක තොග මිල ගණන් ඉහළ ගොස් ඇති අතර උපරිම මිල ඉහළ යාම 111% ක් ලෙස බෙලි සඳහා වාර්තා විය.

සිල්ලර වෙළඳපොළ

තොග මිලට සාපේක්ෂව දිවුල් හැර අනෙකුත් සියලුම පලතුරු වර්ගයන්හි සිල්ලර මිල ගණන් පහළ ගොස් තිබුණි. ඒ අනුව, උපරිම මිල පහළ යාම කිලෝවකට රු.194.00 ක් ලෙස මිදි සඳහා වාර්තා විය. එමෙන්ම, ගස්ලබු මිල ගණන් කිලෝවකට රු.42.00 කින් පහළ ගොස් තිබුණි. තවද, අලිගැටපේර, වැල්දොඩම් සහ කර්තකොලොම්බන් අඹ සඳහා මිල පහළ යාම පිළිවෙලින් ගෙඩියකට රු.24.00 ක්, රු.21.00 ක් සහ රු.10.00 ක් ලෙස සටහන් විය.

පසුගිය වසරේ සමාන කාලපරිච්ඡේදය සමඟ සැසඳීමේ දී බොහොමයක් පලතුරු වර්ගයන්හි සිල්ලර මිල ඉහළ ගොස් ඇති අතර උපරිම මිල ඉහළ යාම 45% ක් ලෙස අලිගැටපේර සඳහා වාර්තා විය.

මාළු

තොග වෙළඳපොළ

මාළු වර්ග බොහොමයක තොග මිල ගණන් පහළ ගොස් ඇති අතර එය 7% -24% ක් අතර පරාසයේ පැවතුණි. උපරිම මිල පහළයාම තෝරා සඳහා වාර්තා විය. එහි මිල පරාසය කිලෝවක් සඳහා රු.1800.00-2800.00 අතර පැවතුණි. දෙවන උපරිම මිල පහළ යාම 16% ක් ලෙස හුරුල්ලා සඳහා වූ අතර මිල පරාසය කිලෝවක් සඳහා රු.800.00-1000.00 අතර

විය. මේ අතර, ඉස්සන් සඳහා මිල ඉහළ යාම 15% ක් වූ අතර කිලෝවක් සඳහා මිල රු.2200.00-2800.00 අතර විය.

පසුගිය වසරේ සමාන කාල පරිච්ඡේදය සමඟ සැසඳීමේ දී බොහොමයක් මාළු වර්ගයන්ගේ තොග මිල ගණන් ඉහළ ගොස් ඇති අතර උපරිම මිල ඉහළ යාම ඉස්සන් සඳහා වාර්තා විය.(44%)

සිල්ලර වෙළඳපොළ

මෙම සතිය තුළ මෝරා, ඉස්සා හා තලපත් හැර අනෙකුත් මාළු වර්ගවල සිල්ලර මිල පහළ ගොස් ඇත. මිල පහළ යාම කිලෝවකට රු.25-127.00 පරාසයක් තුළ වාර්තා විය. උපරිම මිල පහළ යාම තෝරා සඳහා වාර්තා විය. දෙවන හා තෙවන මිල පහළ යාම කෙලවල්ලා සහ හුරුල්ලා සඳහා වාර්තා වූ අතර එම මිල ගණන් පිළිවෙලින් කිලෝවකට රු.107.00 ක් හා 60.00 ක් විය. මේ අතර, මෝරා, තලපත් සහ ඉස්සන් මිල පිළිවෙලින් රු.79.00 ක් රු.66.00 ක් සහ රු.4.00 ක් ලෙස ඉහළ ගොස් ඇත.

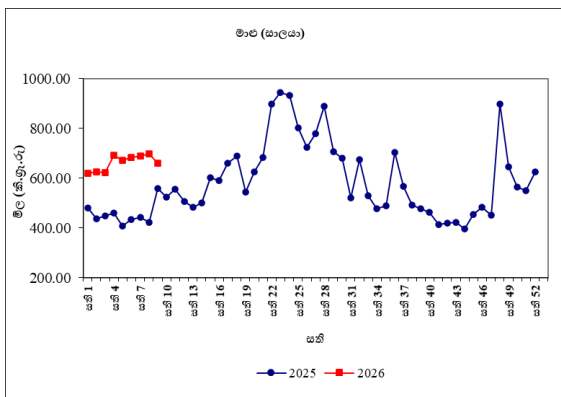

පසුගිය වසරේ සමාන කාල පරිච්ඡේදය සමඟ සැසඳීමේදී සියලුම මාළු වර්ගවල සිල්ලර මිල ගණන් 15%-127% අතර පරාසයකින් ඉහළ ගොස් ඇති අතර උපරිම මිල ඉහළ යාම බලයා සඳහා 127% ක් ලෙස වාර්තා විය.

කරවල

තොග වෙළඳපොළ

දේශීය හා ආනයනික කරවල වර්ගයන් බොහොමයක තොග මිල ගණන් පහළ ගොස් ඇත. උපරිම මිල පහළ යාම 9% ක් ලෙස දේශීය මඩුවා සඳහා වාර්තා වූ අතර මිල පරාසය කිලෝවක් සඳහා රු.1400.00-1600.00 අතර පැවතුණි. දෙවන උපරිම මිල පහළ යාම 6% ක් ලෙස දේශීය මෝරා සඳහා වාර්තා වූ අතර මිල පරාසය කිලෝවකට රු.2350.00-2700.00 අතර විය. මේ අතර, දේශීය අංගුලුවා සඳහා මිල ඉහළ යාම 16% ක් වූ අතර මිල පරාසය කිලෝවකට මිල රු.1850.00-2200.00 අතර විය.

පසුගිය වසරේ සමාන කාල පරිච්ඡේදය සමඟ සැසඳීමේදී බොහොමයක් කරවල වර්ගයන්හි තොග මිල ඉහළ ගොස් ඇති අතර උපරිම මිල ඉහළ යාම දේශීය බලයා සඳහා වාර්තා විය. (78%)

සිල්ලර වෙළඳපොළ

දේශීය හාල්මැස්සා, කට්ටා හා තෝරා හැර අනෙකුත් කරවල වර්ග වල සිල්ලර මිල ගණන් පහළ ගොස් ඇත. මිල පහළ යාම කිලෝවකට රු.7.00-77.00 අතර පරාසයක් තුළ වාර්තා විය. උපරිම මිල පහළ යාම බලයා සඳහා වාර්තා විය. දෙවන හා තෙවන මිල ඉහළ පහළයාම මෝරා සහ අංගුලුවා සඳහා වාර්තා වූ අතර, එම මිල ගණන් පිළිවෙලින් කිලෝවකට රු.56.00ක් සහ රු.43.00 ක් ලෙස විය. මේ අතර, උපරිම මිල ඉහළ යාම කට්ටා සඳහා වාර්තා වූ අතර එය කිලෝවකට රු.85.00 ක් විය.

පසුගිය වසරේ සමාන කාල පරිච්ඡේදය සමඟ සැසඳීමේදී සාලයා හැර සියලුම කරවල වර්ගවල සිල්ලර මිල 3%-33% අතර පරාසයකින් ඉහළ ගොස් ඇති අතර, දේශීය භාල්මැස්සන් සඳහා උපරිම මිල ඉහළයාම වාර්තා වී ඇත.

බිත්තර

තොග වෙළඳපොළ

මෙම සතිය තුළ දුඹුරු සහ සුදු බිත්තර දෙවර්ගයේම තොග මිල සුළු වශයෙන් (රුපියලකට වඩා අඩුවෙන්) පහළ ගොස් ඇත. දුඹුරු බිත්තරයක මිල රු.35.00-36.00 ක් ලෙස සහ සුදු බිත්තරයක් රු.33.00-35.00 අතර විය.

පසුගිය වසරේ සමාන කාල පරිච්ඡේදය සමඟ සැසඳීමේ දී දුඹුරු බිත්තරයක් 16%කින් හා සුදු බිත්තරයක් 23%කින් ඉහළ ගොස් ඇත.

සිල්ලර වෙළඳපොළ

සුදු බිත්තර හා දුඹුරු බිත්තර මිලෙහි සැලකිය යුතු වෙනසක් වාර්තා නොවීය. මිල පරාසයන් පිළිවෙලින් දුඹුරු බිත්තරයක් සඳහා රු.36.00-38.00 අතර ද, සුදු බිත්තරයක් සඳහා රු.35.00-36.00 අතර ද වාර්තා විය.

පසුගිය වසරේ සමාන කාල පරිච්ඡේදය සමඟ සැසඳීමේදී දුඹුරු බිත්තර මිල 14% කින් ද සුදු බිත්තර මිල 15% කින් ද ඉහළ ගොස් ඇත.

මස්

සිල්ලර වෙළඳපොළ

සම රහිත බ්‍රොයිලර් කුකුළු මස් හැර එළ මස්, හරක් මස් සහ සම රහිත කරි කුකුළු මස් සඳහා සිල්ලර මිල ඉහළ ගොස් ඇත. උපරිම මිල ඉහළ

යාම එළ මස් සඳහා වාර්තා වූ අතර එය කිලෝවකට රු. 54.00 ක් විය. හරක් මස් සඳහා මිල ඉහළයාම කිලෝවකට රු.43.00 ක් ලෙස වාර්තාවිය. උරු මස් මිල නොවෙනස්ව පැවතුණි.

පසුගිය වසරේ සමාන කාල පරිච්ඡේදය සමඟ සැසඳීමේදී සියලුම මස් වර්ගවල සිල්ලර මිල 11%-110% දක්වා පරාසයක ඉහළ ගොස් තිබුණි. උපරිම මිල ඉහළයාම උරු මස් සඳහා වාර්තාවිය.

සටහන

සෑම සිකුරාදාවකම නිකුත් කෙරෙන ආහාර ද්‍රව්‍ය විවරණිකවෙහි, අත්‍යවශ්‍ය ආහාර ද්‍රව්‍යයන්හි තොග සහ සිල්ලර මිලෙහි වෙනස්වීම්, පරාසයන් සහ සාමාන්‍යයන් ඇතුළු වෙළඳපොළ තොරතුරු ඉදිරිපත් කෙරේ. මේ සඳහා කොළඹ සහ අවට වෙළඳපොළවල් නවයකින් ද, දිවයිනේ වෙනත් ප්‍රධාන වෙළඳපොළවල් කිහිපයකින් ද තොරතුරු රැස් කරනු ලැබේ.

මෙහි දක්වා ඇති මිල වෙනස්කම් ගණනය කර ඇත්තේ පසුගිය සතියට සාපේක්ෂ වශයෙන්ය. එසේ නොවන අවස්ථාවලදී ඒ බව විශේෂයෙන් සඳහන් කර ඇත.

තොග මිල ගණන් සතියේ අභ්‍යන්තරවදා සහ සිකුරාදා යන දෙදින තුළ දී ද, සිල්ලර මිල ගණන් සිකුරාදා සඳුදා සහ අභ්‍යන්තරවදා යන දෙදින තුළ දී ද රැස් කෙරේ.

වග අංක 01: සලකා බලන කොඟ වෙළඳපොලවල සහල් මිල ගණන් (කිලෝ 50ක් සඳහා රුපියල්)

සති අංක 09: 27 පෙබරවාරි - 05 මාර්තු 2026

| ප්‍රදේශ | සහල් වර්ග | | | | | | | | | | | | | |
|----------------|-----------|-------|---------|-------|------------|-------|--------|-------|--------|-------|------------|-------|-------------|-------|
| | සම්බා 1 | | සම්බා 2 | | කිරි සම්බා | | නාඩු 1 | | නාඩු 2 | | රතු කැකුළු | | සුදු කැකුළු | |
| කොළඹ | 12000 | 12250 | 11750 | 11900 | 15000 | 16000 | 10000 | 10250 | 9500 | 9750 | 9000 | 10000 | 9000 | 10000 |
| දිවුලපිටිය | 14000 | 14250 | 11500 | 12500 | 15600 | 17500 | 11350 | 11400 | 9400 | 10000 | 9000 | 10000 | 9000 | 10150 |
| කුරුණෑගල | - | - | 11900 | 12000 | 16500 | 16500 | 11350 | 11400 | 9500 | 9900 | - | - | 9250 | 9650 |
| නිකවැරටිය | 13000 | 13250 | - | - | 17250 | 17500 | 11200 | 11400 | 9200 | 9500 | - | - | - | - |
| බදුල්ල | - | - | - | - | - | - | - | - | - | - | - | - | - | - |
| පුත්තලම | 13900 | 14000 | 13000 | 13000 | 17500 | 17750 | 11350 | 11500 | 10000 | 10750 | 10500 | 10500 | 9900 | 10250 |
| දඹුල්ල | 14000 | 14250 | 12500 | 12750 | - | - | 11250 | 11300 | 10000 | 10250 | 10000 | 10250 | 9750 | 10000 |
| අනුරාධපුරය | 14250 | 14250 | 11900 | 12000 | 17750 | 18000 | 11250 | 11400 | 9500 | 10250 | 10000 | 10500 | 9000 | 10000 |
| තඹිත්තේගම | 14500 | 14500 | 11750 | 11900 | - | - | 11300 | 11400 | 9750 | 10000 | 10750 | 10900 | 9500 | 9900 |
| පොළොන්නරුව | - | - | - | - | - | - | 11100 | 11250 | - | - | 10800 | 10900 | - | - |
| කළුතර | - | - | - | - | - | - | 11250 | 11350 | 10000 | 10500 | 8250 | 10250 | 9000 | 10000 |
| අම්පාර | - | - | 12000 | 12000 | - | - | 11000 | 11500 | 10250 | 10250 | 7500 | 9000 | 9000 | 9750 |
| නුවර | 12750 | 13000 | 12000 | 12250 | 16500 | 17000 | 10500 | 10750 | 10000 | 10250 | 9500 | 10000 | 9500 | 10000 |
| මොණරාගල | - | - | 12000 | 12250 | 18000 | 18250 | 11250 | 11350 | 10500 | 10750 | 8750 | 9000 | 9000 | 9500 |
| කෑගල්ල | - | - | - | - | - | - | - | - | - | - | - | - | - | - |
| දෙහිඅත්තකණ්ඩිය | 13750 | 14000 | - | - | 17500 | 17500 | 11250 | 11250 | 10250 | 10250 | 10750 | 10750 | 8750 | 9250 |
| හම්බන්තොට | - | - | - | - | - | - | - | - | - | - | - | - | - | - |
| මාතර | - | - | - | - | - | - | 11250 | 11400 | 10400 | 10750 | 8400 | 8800 | 9400 | 10000 |
| ගාල්ල | - | - | - | - | - | - | - | - | - | - | - | - | - | - |
| මීගොඩ | - | - | 11950 | 12000 | - | - | 10500 | 10750 | 9500 | 10250 | 8750 | 9500 | 9250 | 9500 |
| තිස්සමහාරාමය | - | - | - | - | - | - | 11400 | 11450 | - | - | 8800 | 8900 | 9650 | 9700 |
| ඇඹිලිපිටිය | 12900 | 13000 | 11950 | 12000 | 17250 | 17500 | 11300 | 11350 | 10500 | 10600 | 7900 | 8100 | 9200 | 9300 |
| යාපනය | - | - | - | - | - | - | 11300 | 11350 | - | - | 9500 | 10250 | 9650 | 10000 |
| වවුනියාව | - | - | 11750 | 11900 | - | - | 10750 | 11250 | - | - | 9250 | 9750 | 10250 | 10500 |
| මන්නාරම | - | - | 12250 | 12400 | 15500 | 15750 | 10500 | 10750 | - | - | 9850 | 9900 | 9900 | 10150 |
| කිලිනොච්චිය | - | - | - | - | - | - | 10500 | 10750 | - | - | 9250 | 9500 | 10000 | 10250 |
| මුලතිවු | - | - | - | - | - | - | 10750 | 11000 | - | - | 9250 | 9600 | - | - |
| මඩකලපුව | - | - | 11750 | 12000 | 15000 | 16000 | - | - | 10000 | 10250 | 9250 | 9250 | 9250 | 9250 |
| ත්‍රිකුණාමලය | - | - | - | - | - | - | - | - | - | - | - | - | - | - |
| ගලෙන්බිඳුණුවැව | - | - | - | - | - | - | 11000 | 11400 | 10900 | 10900 | 10750 | 10900 | 10000 | 10300 |
| මාතලේ | - | - | - | - | - | - | 11000 | 11250 | 9750 | 10250 | 8750 | 9750 | 8750 | 9750 |

08

වග අංක 02: සලකා බලන පිල්ලර වෙළඳපොලවල සහල් මිල ගණන් (කිලෝවකට රුපියල්)

සති අංක 09: 27 පෙබරවාරි - 05 මාර්තු 2026

| ප්‍රදේශ | සහල් වර්ග | | | | | | | | | | | | | |
|----------------|-----------|--------|--------|--------|-----------|--------|--------|--------|--------|--------|------------|--------|-------------|--------|
| | සමබා 1 | | සමබා 2 | | කිරි සමබා | | නාඩු 1 | | නාඩු 2 | | රතු කැකුළු | | සුදු කැකුළු | |
| කොළඹ | 250.00 | 280.00 | - | - | 340.00 | 380.00 | 225.00 | 240.00 | - | - | 210.00 | 220.00 | 210.00 | 230.00 |
| ගම්පහ | - | - | 238.00 | 240.00 | - | - | 230.00 | 230.00 | 215.00 | 225.00 | 210.00 | 220.00 | 200.00 | 220.00 |
| කුරුණෑගල | - | - | 238.00 | 240.00 | - | - | 230.00 | 230.00 | 215.00 | 220.00 | 215.00 | 220.00 | 210.00 | 220.00 |
| නිකවැරටිය | 265.00 | 270.00 | - | - | 350.00 | 355.00 | 230.00 | 235.00 | 190.00 | 200.00 | - | - | 180.00 | 190.00 |
| දඹුල්ල | 285.00 | 290.00 | 260.00 | 265.00 | 360.00 | 370.00 | 227.00 | 230.00 | 210.00 | 215.00 | 210.00 | 215.00 | 205.00 | 210.00 |
| අනුරාධපුරය | 290.00 | 290.00 | 240.00 | 245.00 | 365.00 | 370.00 | 230.00 | 230.00 | 200.00 | 220.00 | 210.00 | 220.00 | 190.00 | 210.00 |
| තඹුත්තේගම | 295.00 | 300.00 | 238.00 | 240.00 | 365.00 | 370.00 | 230.00 | 230.00 | 205.00 | 215.00 | 216.00 | 220.00 | 200.00 | 215.00 |
| පොළොන්නරුව | - | - | 240.00 | 240.00 | - | - | 230.00 | 230.00 | - | - | 220.00 | 220.00 | 220.00 | 220.00 |
| කළුතර | 275.00 | 280.00 | 240.00 | 240.00 | 350.00 | 360.00 | 230.00 | 230.00 | 200.00 | 220.00 | 170.00 | 215.00 | 180.00 | 220.00 |
| බදුල්ල | - | - | - | - | - | - | - | - | - | - | - | - | - | - |
| කැප්පෙට්පොළ | - | - | 245.00 | 260.00 | - | - | 225.00 | 226.00 | 218.00 | 220.00 | 170.00 | 180.00 | 195.00 | 200.00 |
| මොණරාගල | - | - | 245.00 | 250.00 | 365.00 | 370.00 | 230.00 | 230.00 | 220.00 | 220.00 | 185.00 | 190.00 | 190.00 | 200.00 |
| කෑගල්ල | - | - | - | - | - | - | 230.00 | 230.00 | - | - | 220.00 | 220.00 | 220.00 | 220.00 |
| අම්පාර | - | - | 240.00 | 240.00 | 360.00 | 360.00 | 225.00 | 230.00 | 209.00 | 222.00 | 180.00 | 220.00 | 195.00 | 220.00 |
| දෙහිඅත්තකණ්ඩිය | 285.00 | 290.00 | - | - | 360.00 | 360.00 | 225.00 | 230.00 | 210.00 | 210.00 | 220.00 | 220.00 | 180.00 | 220.00 |
| නුවරඑළිය | 270.00 | 270.00 | 260.00 | 260.00 | 370.00 | 370.00 | 225.00 | 228.00 | 216.00 | 220.00 | 185.00 | 192.00 | 198.00 | 208.00 |
| නුවර | 270.00 | 275.00 | 240.00 | 245.00 | 360.00 | 365.00 | 228.00 | 230.00 | 215.00 | 220.00 | 200.00 | 210.00 | 200.00 | 210.00 |
| පුත්තලම | 280.00 | 285.00 | 260.00 | 260.00 | 355.00 | 360.00 | 230.00 | 230.00 | 210.00 | 220.00 | 220.00 | 220.00 | 210.00 | 220.00 |
| හම්බන්තොට | - | - | - | - | - | - | - | - | - | - | - | - | - | - |
| රත්නපුරය | 280.00 | 290.00 | - | - | 350.00 | 360.00 | 228.00 | 235.00 | 217.00 | 220.00 | 190.00 | 198.00 | 205.00 | 215.00 |
| මාතර | - | - | 240.00 | 250.00 | 350.00 | 355.00 | 230.00 | 230.00 | 210.00 | 220.00 | 173.00 | 185.00 | 190.00 | 220.00 |
| ගාල්ල | - | - | - | - | - | - | - | - | - | - | - | - | - | - |
| තිස්සමහාරාමය | - | - | 240.00 | 240.00 | - | - | 230.00 | 230.00 | - | - | 180.00 | 182.00 | 195.00 | 200.00 |
| මීගොඩ (අ. ම.) | - | - | 240.00 | 240.00 | - | - | 225.00 | 230.00 | 210.00 | 220.00 | 200.00 | 210.00 | 200.00 | 220.00 |
| ඇඹිලිපිටිය | 260.00 | 260.00 | 240.00 | 240.00 | 355.00 | 360.00 | 230.00 | 230.00 | 215.00 | 220.00 | 164.00 | 170.00 | 195.00 | 210.00 |
| යාපනය | - | - | - | - | - | - | 230.00 | 232.00 | - | - | 210.00 | 215.00 | 220.00 | 222.00 |
| වවුනියාව | - | - | 238.00 | 242.00 | - | - | 228.00 | 230.00 | 220.00 | 225.00 | 200.00 | 206.00 | 215.00 | 220.00 |
| මන්නාරම | - | - | 255.00 | 260.00 | 340.00 | 350.00 | 230.00 | 235.00 | - | - | 210.00 | 220.00 | 220.00 | 220.00 |
| කිලිනොච්චිය | - | - | - | - | - | - | 224.00 | 225.00 | 220.00 | 220.00 | 195.00 | 200.00 | 210.00 | 215.00 |
| මුලතිව් | - | - | - | - | - | - | 224.00 | 225.00 | 220.00 | 223.00 | 190.00 | 195.00 | 215.00 | 220.00 |
| මඩකලපුව | 245.00 | 252.00 | 340.00 | 350.00 | - | - | - | - | 205.00 | 210.00 | 195.00 | 200.00 | 195.00 | 200.00 |
| ත්‍රිකුණාමලය | - | - | 250.00 | 250.00 | 340.00 | 350.00 | 230.00 | 235.00 | - | - | 205.00 | 210.00 | 215.00 | 220.00 |
| හඟුරන්කොත | - | - | 240.00 | 240.00 | - | - | 228.00 | 230.00 | - | - | 185.00 | 205.00 | 206.00 | 220.00 |
| වේයන්ගොඩ | - | - | 240.00 | 240.00 | - | - | 230.00 | 230.00 | 200.00 | 220.00 | 210.00 | 220.00 | 200.00 | 220.00 |
| ගලෙන්බිඳුණුවැව | - | - | 240.00 | 240.00 | 345.00 | 365.00 | 230.00 | 230.00 | 220.00 | 225.00 | 220.00 | 220.00 | 205.00 | 215.00 |
| බණ්ඩාරවෙල | - | - | - | - | 360.00 | 365.00 | 230.00 | 230.00 | - | - | 180.00 | 190.00 | 190.00 | 200.00 |
| මාතලේ | 275.00 | 280.00 | - | - | 350.00 | 360.00 | 226.00 | 228.00 | 208.00 | 220.00 | 210.00 | 215.00 | 205.00 | 215.00 |

වග අංක 04: සලකා බලන තොග වෙළඳපොලවල අතිරේක ආහාර ද්‍රව්‍ය වල මිල ගණන් (කිලෝ 50කට රුපියල්)

සති අංක 09: 27 පෙබරවාරි - 05 මාර්තු 2026

10

| ප්‍රදේශ | වියළි මිලිස් | | රතු එණු | | ලොකු එණු | අර්තාපල් | | | ධාන්‍ය වර්ග | | |
|----------------|---------------|---------------|---------|-------------|--------------|---------------|---------------|---------------|---------------|---------------|--|
| | ආනයනික | ආනයනික | දේශීය | ආනයනික | | වැලිමඩ | නුවරඑළිය | මුං ඇට | කවිපි | රතු පරිප්පු | |
| කොළඹ | 42000 - 47500 | 10000 - 11500 | - | 5500 - 7500 | 6500 - 10000 | 11500 - 13000 | 14000 - 15000 | 32500 - 35500 | 35000 - 40000 | 12250 - 12750 | |
| කුරුණෑගල | 44000 - 45000 | 11250 - 12000 | - | 7250 - 7750 | 7500 - 8000 | - | - | 34000 - 35000 | 37500 - 39000 | 12400 - 12600 | |
| නිකවැරටිය | 43500 - 45000 | 11250 - 11750 | - | 7500 - 7750 | 6750 - 7750 | - | - | 33500 - 35000 | 36000 - 37500 | 12250 - 12500 | |
| දෙහිඅත්තකණ්ඩිය | 44000 - 46500 | 12000 - 15000 | - | 8000 - 8750 | 7500 - 8250 | - | - | 27500 - 32500 | 25000 - 37500 | 12250 - 12850 | |
| දඹුල්ල (ආ. ම.) | 42500 - 43000 | 11000 - 11500 | - | 7500 - 8000 | 7750 - 8250 | 12500 - 13000 | 14500 - 15000 | 27500 - 30000 | 30000 - 32500 | 12250 - 12500 | |
| අනුරාධපුරය | 45000 - 47500 | 12500 - 14000 | - | 7500 - 8000 | 7250 - 8000 | - | - | 32500 - 36000 | 37500 - 45000 | 12500 - 13000 | |
| තඹුන්තෙම | 43000 - 44000 | 11750 - 14000 | - | 7500 - 8000 | 8000 - 8250 | - | - | 32500 - 35000 | 27500 - 29000 | 12000 - 12500 | |
| පොළොන්නරුව | 45000 - 47500 | 14000 - 15000 | - | 8000 - 9000 | 7000 - 8500 | - | 16000 - 17500 | 32500 - 35000 | 47500 - 49000 | 12000 - 12500 | |
| කළුතර | 45000 - 47000 | 12000 - 13000 | - | 7500 - 8000 | 8500 - 9000 | - | - | 35000 - 40000 | 40000 - 42000 | 12500 - 13000 | |
| පුත්තලම | 42000 - 42500 | 10000 - 12500 | - | 7000 - 8250 | 8000 - 8250 | - | - | 34000 - 35000 | 42500 - 43000 | 12600 - 12900 | |
| නුවර | 46500 - 47500 | 11500 - 12500 | - | 7000 - 7500 | 7250 - 7500 | 12000 - 12500 | 13500 - 14000 | 32500 - 35000 | 37500 - 40000 | 12500 - 12750 | |
| මාතර | 46000 - 47500 | 12500 - 13500 | - | 7500 - 8000 | 8500 - 9000 | - | - | 34000 - 35000 | 37500 - 39000 | 12800 - 13250 | |
| හම්බන්තොට | - | - | - | - | - | - | - | - | - | - | |
| කෑගල්ල | 44000 - 45000 | 13000 - 14000 | - | 7500 - 8500 | - | - | - | 33000 - 34000 | 40000 - 40000 | 12500 - 13250 | |
| ගාල්ල | - | - | - | - | - | - | - | - | - | - | |
| තිස්සමහාරාමය | 43500 - 44000 | 12500 - 13250 | - | 6750 - 7000 | 7250 - 7500 | - | 13750 - 14000 | 29000 - 30000 | - | 12000 - 12500 | |
| මීගොඩ (ආ. ම.) | 42000 - 44000 | 11000 - 12000 | - | 7000 - 7500 | 7400 - 8000 | 13000 - 13500 | 14500 - 15000 | 31500 - 32500 | 37000 - 44000 | 12400 - 12800 | |
| යාපනය | 47000 - 47500 | - | - | 7250 - 7500 | 7400 - 7500 | - | - | 33500 - 34500 | - | 1300 - 13000 | |
| වවුනියාව | 45000 - 46000 | 10500 - 12000 | - | 8500 - 9000 | 8000 - 9000 | - | - | 32500 - 34000 | - | 13000 - 13250 | |
| මන්නාරම | 40000 - 42500 | 11750 - 12000 | - | 7000 - 7000 | 6750 - 7000 | - | - | 30000 - 34000 | - | 12250 - 12500 | |
| කිළිනොච්චිය | 45000 - 47000 | - | - | 7500 - 8000 | 7000 - 8000 | - | - | 32000 - 33000 | - | 12500 - 12750 | |
| මුලතිව් | 46500 - 49000 | - | - | 8500 - 9500 | 7500 - 8500 | - | - | 34000 - 35000 | - | 12500 - 12750 | |
| මඩකලපුව | 45000 - 47500 | 10750 - 10750 | - | 6750 - 6750 | 7500 - 7500 | 11750 - 11750 | 14500 - 14500 | 30000 - 30000 | 35000 - 35000 | 12000 - 12000 | |
| ත්‍රිකුණාමලය | - | - | - | - | - | - | - | - | - | - | |
| ගලෙන්බිඳුණුවැව | 46500 - 48500 | 14250 - 15250 | - | 7500 - 9000 | 7500 - 9000 | - | - | 34000 - 37000 | 35250 - 41500 | 12250 - 13000 | |
| මාතලේ | 44500 - 45000 | 13000 - 14000 | - | 7250 - 7500 | 7250 - 7500 | - | - | 28750 - 32500 | 32500 - 35000 | 12250 - 12500 | |

වග අංක 05: සලකා බලන සිල්ලර වෙළඳපොලවල අතිරේක ආහාර ද්‍රව්‍ය වල මිල ගණන් (කිලෝවකට රුපියල්)

සති අංක 09: 27 පෙබරවාරි - 05 මාර්තු 2026

| ප්‍රදේශ | වියළි මිලිස් | | රතු එණු | | ලොකු එණු | අර්තාපල් | | | ධාන්‍ය වර්ග | | |
|----------------|-------------------|-----------------|-----------------|-------|-----------------|-----------------|-----------------|-----------------|------------------|------------------|-----------------|
| | ආනයනික | දේශීය | ආනයනික | දේශීය | | ආනයනික | වැලිමඩ | නුවරඑළිය | මුං ඇට | කවිඩි | රතු පරිප්පු |
| කොළඹ | 900.00 - 1300.00 | 320.00 - 480.00 | - | - | 160.00 - 240.00 | 160.00 - 260.00 | 320.00 - 350.00 | 360.00 - 460.00 | 700.00 - 1000.00 | 900.00 - 1200.00 | 260.00 - 320.00 |
| ගම්පහ | 950.00 - 1190.00 | 360.00 - 420.00 | - | - | 200.00 - 220.00 | 200.00 - 220.00 | - | - | 670.00 - 1000.00 | 790.00 - 980.00 | 260.00 - 300.00 |
| කුරුණෑගල | 950.00 - 1000.00 | 350.00 - 400.00 | - | - | 190.00 - 220.00 | 200.00 - 220.00 | - | 380.00 - 380.00 | 700.00 - 800.00 | 850.00 - 920.00 | 260.00 - 280.00 |
| නිකවැරටිය | 920.00 - 980.00 | 260.00 - 270.00 | - | - | 160.00 - 180.00 | 160.00 - 175.00 | - | - | 700.00 - 750.00 | 800.00 - 880.00 | 250.00 - 265.00 |
| දඹුල්ල | 950.00 - 1000.00 | 360.00 - 400.00 | - | - | 180.00 - 200.00 | 180.00 - 200.00 | - | - | 750.00 - 800.00 | 850.00 - 900.00 | 260.00 - 270.00 |
| අනුරාධපුරය | 950.00 - 1000.00 | 300.00 - 340.00 | - | - | 160.00 - 200.00 | 170.00 - 200.00 | - | - | 700.00 - 800.00 | 800.00 - 1000.00 | 260.00 - 300.00 |
| තඹින්නේගම | 950.00 - 1050.00 | 320.00 - 380.00 | - | - | 180.00 - 220.00 | 180.00 - 210.00 | - | - | 800.00 - 880.00 | 750.00 - 1000.00 | 248.00 - 255.00 |
| පොළොන්නරුව | 950.00 - 1100.00 | 300.00 - 340.00 | - | - | 200.00 - 200.00 | 180.00 - 200.00 | 350.00 - 360.00 | 380.00 - 380.00 | 660.00 - 700.00 | 980.00 - 1040.00 | 260.00 - 260.00 |
| කළුතර | 960.00 - 1000.00 | 300.00 - 320.00 | - | - | 200.00 - 200.00 | 180.00 - 240.00 | 340.00 - 350.00 | - | 700.00 - 850.00 | 840.00 - 1000.00 | 250.00 - 270.00 |
| බදුල්ල | - | - | - | - | - | - | - | - | - | - | - |
| කැප්පෙට්පොළ | 880.00 - 950.00 | 250.00 - 260.00 | - | - | 170.00 - 190.00 | 160.00 - 170.00 | 280.00 - 320.00 | - | 700.00 - 750.00 | 870.00 - 880.00 | 245.00 - 255.00 |
| මොණරාගල | 950.00 - 1000.00 | 300.00 - 360.00 | - | - | 190.00 - 200.00 | 180.00 - 200.00 | 360.00 - 360.00 | 400.00 - 400.00 | 760.00 - 800.00 | 800.00 - 900.00 | 270.00 - 300.00 |
| කෑගල්ල | 960.00 - 1000.00 | 280.00 - 300.00 | - | - | 180.00 - 200.00 | 180.00 - 200.00 | 280.00 - 300.00 | - | 740.00 - 760.00 | 950.00 - 980.00 | 280.00 - 300.00 |
| අම්පාර | 900.00 - 980.00 | 260.00 - 300.00 | - | - | 160.00 - 160.00 | 150.00 - 165.00 | 280.00 - 320.00 | - | 690.00 - 750.00 | 800.00 - 950.00 | 248.00 - 260.00 |
| දෙහිඅත්තකණ්ඩිය | 920.00 - 980.00 | 300.00 - 400.00 | - | - | 180.00 - 200.00 | 180.00 - 185.00 | - | - | 600.00 - 750.00 | 600.00 - 800.00 | 250.00 - 270.00 |
| නුවරඑළිය | 960.00 - 1000.00 | 270.00 - 280.00 | - | - | 190.00 - 200.00 | 175.00 - 180.00 | - | 350.00 - 360.00 | 690.00 - 740.00 | 880.00 - 900.00 | 245.00 - 255.00 |
| නුවර | 1000.00 - 1100.00 | 320.00 - 400.00 | - | - | 180.00 - 200.00 | 180.00 - 200.00 | 340.00 - 360.00 | 380.00 - 400.00 | 700.00 - 850.00 | 960.00 - 1000.00 | 280.00 - 290.00 |
| පුත්තලම | 900.00 - 950.00 | - | 400.00 - 400.00 | - | 170.00 - 200.00 | 180.00 - 200.00 | - | - | 750.00 - 850.00 | 900.00 - 1000.00 | 270.00 - 280.00 |
| රත්නපුරය | 990.00 - 1200.00 | 280.00 - 320.00 | - | - | 160.00 - 200.00 | 160.00 - 210.00 | - | - | 650.00 - 800.00 | 880.00 - 1040.00 | 260.00 - 270.00 |
| හම්බන්තොට | - | - | - | - | - | - | 350.00 - 360.00 | - | - | - | - |
| මාතර | 950.00 - 1000.00 | 300.00 - 340.00 | - | - | 180.00 - 190.00 | 180.00 - 200.00 | 340.00 - 350.00 | 360.00 - 370.00 | 700.00 - 800.00 | 800.00 - 850.00 | 280.00 - 300.00 |
| ගාල්ල | - | - | - | - | - | - | - | - | - | - | - |
| තිස්සමහාරාමය | 950.00 - 1000.00 | 280.00 - 300.00 | - | - | 160.00 - 180.00 | 170.00 - 200.00 | 320.00 - 340.00 | - | 650.00 - 690.00 | - | 260.00 - 280.00 |
| මීගොඩ (DEC) | 920.00 - 1000.00 | 320.00 - 360.00 | - | - | 160.00 - 190.00 | 180.00 - 200.00 | 360.00 - 360.00 | 400.00 - 400.00 | 700.00 - 800.00 | 900.00 - 1040.00 | 260.00 - 290.00 |
| ඇඹිලිපිටිය | 940.00 - 1000.00 | 290.00 - 320.00 | - | - | 170.00 - 180.00 | 170.00 - 180.00 | 350.00 - 360.00 | - | 700.00 - 750.00 | 850.00 - 900.00 | 255.00 - 300.00 |
| යාපනය | 980.00 - 1000.00 | - | - | - | 170.00 - 180.00 | 160.00 - 180.00 | - | - | 720.00 - 740.00 | - | 270.00 - 280.00 |
| වවුනියාව | 950.00 - 970.00 | 260.00 - 280.00 | - | - | 200.00 - 220.00 | 200.00 - 240.00 | - | - | 700.00 - 750.00 | - | 275.00 - 280.00 |
| මන්නාරම | 960.00 - 1000.00 | - | - | - | 180.00 - 180.00 | 180.00 - 180.00 | - | - | 700.00 - 750.00 | - | 270.00 - 280.00 |
| කිලිනොච්චිය | 950.00 - 1000.00 | - | - | - | 180.00 - 200.00 | 170.00 - 190.00 | - | - | 670.00 - 700.00 | - | 260.00 - 265.00 |
| මුලතිව් | 950.00 - 1000.00 | - | - | - | - | 150.00 - 160.00 | - | - | 690.00 - 720.00 | - | 255.00 - 260.00 |
| මඩකලපුව | 1000.00 - 1100.00 | 250.00 - 250.00 | - | - | 200.00 - 230.00 | 200.00 - 220.00 | 350.00 - 350.00 | 400.00 - 450.00 | 680.00 - 700.00 | 800.00 - 850.00 | 260.00 - 270.00 |
| ත්‍රිකුණාමලය | 950.00 - 980.00 | - | 300.00 - 320.00 | - | 190.00 - 200.00 | 170.00 - 180.00 | - | - | 700.00 - 740.00 | 950.00 - 1000.00 | 265.00 - 270.00 |
| හඟුරන්කොන | 950.00 - 1000.00 | - | 375.00 - 375.00 | - | 180.00 - 190.00 | 180.00 - 180.00 | - | - | 720.00 - 820.00 | 760.00 - 820.00 | 260.00 - 260.00 |
| වේයන්ගොඩ | 900.00 - 960.00 | 320.00 - 400.00 | - | - | 180.00 - 200.00 | 180.00 - 220.00 | 320.00 - 360.00 | 360.00 - 400.00 | 720.00 - 800.00 | 900.00 - 1000.00 | 260.00 - 320.00 |
| ගලෙන්බිඳුණුවැව | 950.00 - 990.00 | 300.00 - 380.00 | - | - | 170.00 - 200.00 | 170.00 - 200.00 | - | - | 700.00 - 760.00 | 725.00 - 850.00 | 255.00 - 270.00 |
| බණ්ඩාරවෙල | 950.00 - 1050.00 | 300.00 - 360.00 | - | - | 180.00 - 200.00 | 180.00 - 200.00 | 300.00 - 330.00 | - | 700.00 - 800.00 | 850.00 - 950.00 | 260.00 - 280.00 |
| මාතලේ | 920.00 - 1000.00 | 300.00 - 320.00 | - | - | 170.00 - 200.00 | 170.00 - 200.00 | - | - | 720.00 - 760.00 | 850.00 - 900.00 | 250.00 - 260.00 |

විග්‍රහ අංක 06: සඳකා චලන නොගනු ලබන වෙළඳපොළවල එළවළු මිල ගණන් (ක්වලන්ටකට රුපියල්)

සති අංක 09: 27 පෙබරවාරි - 05 මාර්තු 2016

| ප්‍රදේශ | බර මෝට් | නොල මෝට් | කැට්ට | ලීන්ස් | මිට රූට | නෝනෝල් |
|---------------------|-----------------|-----------------|-----------------|-----------------|-----------------|--------|
| කොළඹ | 250.00 - 350.00 | 200.00 - 230.00 | 160.00 - 200.00 | 60.00 - 150.00 | 100.00 - 130.00 | |
| මීගොඩ (අ. ම.) | 300.00 - 380.00 | 230.00 - 260.00 | 180.00 - 210.00 | 100.00 - 120.00 | 170.00 - 200.00 | |
| දඹුල්ල (අ. ම.) | 280.00 - 350.00 | 200.00 - 250.00 | 250.00 - 270.00 | 70.00 - 100.00 | 80.00 - 120.00 | |
| කැල්පේට්පොළ (අ. ම.) | 300.00 - 330.00 | 250.00 - 280.00 | 180.00 - 220.00 | 145.00 - 155.00 | 120.00 - 140.00 | |
| නොගොච්චේල (අ. ම.) | - | - | - | 60.00 - 80.00 | 140.00 - 180.00 | |
| නුවරඑළිය | 240.00 - 260.00 | 220.00 - 240.00 | 160.00 - 180.00 | 120.00 - 130.00 | 110.00 - 120.00 | |
| නුවර | 250.00 - 300.00 | 220.00 - 230.00 | 200.00 - 220.00 | 90.00 - 100.00 | 130.00 - 140.00 | |
| හම්බන්තොට | - | - | - | - | - | |
| පලුක්කෝම (අ. ම.) | 300.00 - 330.00 | 250.00 - 280.00 | 180.00 - 200.00 | 80.00 - 130.00 | - | |
| යාපනය | - | - | - | - | - | |
| බණ්ඩාරවෙල | 240.00 - 280.00 | 190.00 - 230.00 | 170.00 - 180.00 | 120.00 - 140.00 | 100.00 - 120.00 | |
| වෙයන්ගොඩ | 280.00 - 340.00 | 220.00 - 270.00 | 180.00 - 220.00 | 80.00 - 110.00 | 170.00 - 200.00 | |

| ප්‍රදේශ | රාත්‍රි | නෝවා | කන්කාලි | බණ්ඩාරනා | වම්බල | මාර මිරිස් |
|---------------------|-----------------|-----------------|-----------------|-----------------|-----------------|-----------------|
| කොළඹ | 40.00 - 80.00 | 80.00 - 140.00 | 70.00 - 130.00 | 60.00 - 100.00 | 150.00 - 200.00 | 250.00 - 300.00 |
| මීගොඩ (අ. ම.) | 70.00 - 90.00 | 110.00 - 150.00 | 110.00 - 130.00 | 110.00 - 140.00 | 160.00 - 190.00 | 260.00 - 300.00 |
| මොණරාගල | 80.00 - 100.00 | 150.00 - 180.00 | 120.00 - 150.00 | 130.00 - 150.00 | 130.00 - 150.00 | 450.00 - 500.00 |
| දඹුල්ල (අ. ම.) | 35.00 - 50.00 | 100.00 - 120.00 | 60.00 - 90.00 | 80.00 - 120.00 | 140.00 - 200.00 | 250.00 - 350.00 |
| කැල්පේට්පොළ (අ. ම.) | 40.00 - 50.00 | 100.00 - 120.00 | 70.00 - 80.00 | 90.00 - 100.00 | 120.00 - 150.00 | 250.00 - 280.00 |
| නොගොච්චේල (අ. ම.) | 60.00 - 70.00 | 150.00 - 200.00 | 150.00 - 180.00 | 160.00 - 200.00 | 180.00 - 220.00 | 330.00 - 400.00 |
| නුවරඑළිය | 40.00 - 50.00 | 110.00 - 130.00 | 140.00 - 160.00 | 100.00 - 120.00 | 150.00 - 170.00 | 280.00 - 320.00 |
| නුවර | 60.00 - 70.00 | 100.00 - 120.00 | 70.00 - 80.00 | 100.00 - 120.00 | 170.00 - 200.00 | 250.00 - 280.00 |
| හම්බන්තොට | - | - | - | - | - | - |
| පලුක්කෝම (අ. ම.) | 60.00 - 80.00 | 100.00 - 130.00 | 50.00 - 60.00 | 60.00 - 80.00 | 80.00 - 100.00 | 230.00 - 300.00 |
| කිස්සිමහාරාමිය | 120.00 - 140.00 | 160.00 - 170.00 | 100.00 - 120.00 | 120.00 - 140.00 | 140.00 - 160.00 | 360.00 - 380.00 |
| යාපනය | - | - | - | - | - | - |
| බණ්ඩාරවෙල | 30.00 - 40.00 | 65.00 - 90.00 | 80.00 - 90.00 | 80.00 - 100.00 | 120.00 - 160.00 | 260.00 - 300.00 |
| වෙයන්ගොඩ | 70.00 - 80.00 | 100.00 - 130.00 | 100.00 - 130.00 | 110.00 - 140.00 | 150.00 - 180.00 | 280.00 - 350.00 |

| ප්‍රදේශ | වට්ටකක | පිපිකුණ | කර්ට්ට | පහනල් | මුරුංචා | වැට්ටකක |
|---------------------|-----------------|----------------|-----------------|-----------------|---------|-----------------|
| කොළඹ | 80.00 - 110.00 | 40.00 - 80.00 | 300.00 - 350.00 | 120.00 - 180.00 | - | 160.00 - 220.00 |
| මීගොඩ (අ. ම.) | 100.00 - 120.00 | 50.00 - 70.00 | 300.00 - 340.00 | 140.00 - 160.00 | - | 160.00 - 200.00 |
| මොණරාගල | 110.00 - 120.00 | 80.00 - 120.00 | 380.00 - 400.00 | 180.00 - 200.00 | - | 200.00 - 220.00 |
| දඹුල්ල (අ. ම.) | 90.00 - 120.00 | 30.00 - 45.00 | 280.00 - 300.00 | 80.00 - 110.00 | - | 110.00 - 130.00 |
| කැල්පේට්පොළ (අ. ම.) | 100.00 - 110.00 | 40.00 - 60.00 | 310.00 - 320.00 | 140.00 - 150.00 | - | 170.00 - 180.00 |
| නොගොච්චේල (අ. ම.) | 100.00 - 130.00 | 50.00 - 60.00 | 400.00 - 480.00 | 100.00 - 150.00 | - | 180.00 - 220.00 |
| නුවරඑළිය | 110.00 - 120.00 | 60.00 - 70.00 | 330.00 - 340.00 | 150.00 - 160.00 | - | 180.00 - 200.00 |
| නුවර | 90.00 - 100.00 | 60.00 - 70.00 | 340.00 - 360.00 | 150.00 - 160.00 | - | 180.00 - 200.00 |
| හම්බන්තොට | - | - | - | - | - | - |
| පලුක්කෝම (අ. ම.) | 90.00 - 110.00 | 30.00 - 40.00 | 260.00 - 320.00 | 80.00 - 100.00 | - | 140.00 - 160.00 |
| කිස්සිමහාරාමිය | 120.00 - 140.00 | 60.00 - 80.00 | 360.00 - 380.00 | 120.00 - 140.00 | - | 200.00 - 230.00 |
| යාපනය | - | - | - | - | - | - |
| බණ්ඩාරවෙල | 80.00 - 100.00 | 50.00 - 60.00 | 300.00 - 320.00 | 140.00 - 150.00 | - | 170.00 - 200.00 |
| වෙයන්ගොඩ | 100.00 - 115.00 | 50.00 - 70.00 | 300.00 - 360.00 | 120.00 - 150.00 | - | 150.00 - 180.00 |

විග්‍රහ අංක 06 (අනිවිත)

| ප්‍රදේශ | මැ කර්ට් | අර නොපෙල් | අඹු මිරිස් | අඳහි | බකල | මැකුණකක |
|---------------------|-----------------|-----------------|-----------------|-----------------|-----------------|-----------------|
| කොළඹ | 60.00 - 130.00 | 130.00 - 170.00 | 200.00 - 300.00 | 50.00 - 90.00 | 120.00 - 170.00 | 60.00 - 100.00 |
| මීගොඩ (අ. ම.) | 100.00 - 140.00 | 150.00 - 180.00 | 300.00 - 350.00 | 80.00 - 100.00 | 140.00 - 150.00 | 100.00 - 120.00 |
| මොණරාගල | 130.00 - 160.00 | 100.00 - 130.00 | 350.00 - 400.00 | 70.00 - 80.00 | 200.00 - 230.00 | 70.00 - 80.00 |
| දඹුල්ල (අ. ම.) | 80.00 - 120.00 | 140.00 - 150.00 | 250.00 - 300.00 | 60.00 - 80.00 | 90.00 - 130.00 | 90.00 - 110.00 |
| කැල්පේට්පොළ (අ. ම.) | 130.00 - 140.00 | 120.00 - 130.00 | 260.00 - 280.00 | 60.00 - 80.00 | 150.00 - 160.00 | 110.00 - 120.00 |
| නොගොච්චේල (අ. ම.) | 100.00 - 130.00 | 150.00 - 180.00 | 320.00 - 350.00 | 100.00 - 120.00 | - | 120.00 - 150.00 |
| නුවරඑළිය | 140.00 - 150.00 | 140.00 - 160.00 | 280.00 - 320.00 | 80.00 - 100.00 | 160.00 - 170.00 | 100.00 - 120.00 |
| නුවර | 120.00 - 150.00 | 140.00 - 160.00 | 250.00 - 300.00 | 60.00 - 70.00 | 150.00 - 170.00 | 100.00 - 110.00 |
| හම්බන්තොට | - | - | - | - | - | - |
| පලුක්කෝම (අ. ම.) | 60.00 - 80.00 | 100.00 - 130.00 | 220.00 - 300.00 | 50.00 - 70.00 | 130.00 - 150.00 | 90.00 - 110.00 |
| කිස්සිමහාරාමිය | 120.00 - 140.00 | 150.00 - 160.00 | 340.00 - 360.00 | 100.00 - 120.00 | 160.00 - 180.00 | 160.00 - 180.00 |
| යාපනය | - | - | - | - | - | - |
| බණ්ඩාරවෙල | 120.00 - 130.00 | 140.00 - 160.00 | 250.00 - 300.00 | 70.00 - 80.00 | 150.00 - 160.00 | - |
| වෙයන්ගොඩ | 90.00 - 120.00 | 160.00 - 180.00 | 280.00 - 350.00 | 80.00 - 110.00 | 130.00 - 150.00 | 100.00 - 120.00 |

| ප්‍රදේශ | නොල චලව්ව | | | පොල් (නෙට්ටකට රු.) | |
|-------------------|---------------|---------------|-----------------|--------------------|-----------------|
| | මුතුණුවාන | කැකුන් | නොලනොල | ලොකු | කුඩා |
| කොළඹ | 40.00 - 45.00 | 40.00 - 45.00 | 200.00 - 250.00 | 160.00 - 170.00 | 140.00 - 150.00 |
| මීගොඩ (අ. ම.) | - | - | - | 150.00 - 160.00 | 130.00 - 135.00 |
| නොගොච්චේල (අ. ම.) | 40.00 - 40.00 | 40.00 - 40.00 | - | 135.00 - 145.00 | 120.00 - 125.00 |
| නුවරඑළිය | - | - | - | - | - |
| දඹුල්ල (අ. ම.) | 30.00 - 35.00 | 35.00 - 35.00 | 125.00 - 150.00 | 110.00 - 120.00 | 80.00 - 90.00 |
| නුවර | 50.00 - 60.00 | 50.00 - 60.00 | 260.00 - 270.00 | 130.00 - 145.00 | 80.00 - 100.00 |
| හම්බන්තොට | - | - | - | - | - |
| පලුක්කෝම (අ. ම.) | - | - | - | 100.00 - 110.00 | 80.00 - 90.00 |
| කිස්සිමහාරාමිය | 35.00 - 40.00 | 35.00 - 40.00 | - | - | - |
| යාපනය | - | - | - | - | - |
| බණ්ඩාරවෙල | - | - | - | - | - |
| වෙයන්ගොඩ | - | - | - | - | - |

නොලකි, මීගොඩ, නොගොච්චේල, හා නුවර නොලනොල ක්වලන්ටකට රුපියල්

වග අංක 07: සලකා බලන සිල්ලර වෙළඳපොලවල එළවළු මිල ගණන් (කිලෝවකට රුපියල්)

සති අංක 09: 27 පෙබරවාරි - 05 මාර්තු 2026

14

| ප්‍රදේශ | උඩරට එළවළු වර්ග | | | | | | | | | | | | | |
|----------------|-----------------|-----------------|-----------------|-----------------|-----------------|-----------------|-----------------|-----------------|-----------------|--|--|--|--|--|
| | බටර් බෝංචි | කොළ බෝංචි | කැරට | ලීක්ස් | බීට් රූට | තෝකෝල් | රාබු | ගෝවා | තක්කාලි | | | | | |
| කොළඹ | - | 320.00 - 560.00 | 250.00 - 480.00 | 250.00 - 400.00 | 200.00 - 400.00 | 200.00 - 350.00 | 150.00 - 320.00 | 200.00 - 400.00 | 150.00 - 350.00 | | | | | |
| ගම්පහ | - | 400.00 - 460.00 | 340.00 - 400.00 | 350.00 - 400.00 | 240.00 - 280.00 | 300.00 - 340.00 | 160.00 - 220.00 | 240.00 - 280.00 | 300.00 - 340.00 | | | | | |
| කුරුණෑගල | - | 400.00 - 460.00 | 400.00 - 440.00 | 350.00 - 400.00 | 220.00 - 260.00 | 240.00 - 280.00 | 100.00 - 160.00 | 220.00 - 280.00 | 200.00 - 250.00 | | | | | |
| නිකවැරටිය | - | 480.00 - 530.00 | 400.00 - 480.00 | 350.00 - 480.00 | - | 240.00 - 320.00 | 120.00 - 160.00 | 200.00 - 320.00 | 160.00 - 320.00 | | | | | |
| දඹුල්ල | - | 460.00 - 480.00 | 380.00 - 400.00 | 380.00 - 400.00 | 200.00 - 240.00 | 260.00 - 280.00 | 160.00 - 180.00 | 200.00 - 240.00 | 200.00 - 240.00 | | | | | |
| අනුරාධපුරය | - | 400.00 - 480.00 | 400.00 - 440.00 | 360.00 - 400.00 | 240.00 - 320.00 | 240.00 - 300.00 | 120.00 - 160.00 | 240.00 - 280.00 | 200.00 - 240.00 | | | | | |
| තඹිත්තේගම | - | 450.00 - 550.00 | 380.00 - 440.00 | 320.00 - 380.00 | 180.00 - 240.00 | - | 120.00 - 180.00 | 200.00 - 250.00 | 120.00 - 160.00 | | | | | |
| පොළොන්නරුව | - | 480.00 - 520.00 | 400.00 - 440.00 | 400.00 - 440.00 | 200.00 - 300.00 | 300.00 - 320.00 | 120.00 - 160.00 | 200.00 - 250.00 | 240.00 - 280.00 | | | | | |
| කළුතර | - | 400.00 - 440.00 | 300.00 - 440.00 | 280.00 - 400.00 | 200.00 - 240.00 | 200.00 - 280.00 | 160.00 - 200.00 | 280.00 - 360.00 | 200.00 - 240.00 | | | | | |
| බදුල්ල | - | - | - | - | - | - | - | - | - | | | | | |
| කැප්පෙට්පොළ | - | 350.00 - 380.00 | 300.00 - 340.00 | 240.00 - 260.00 | 200.00 - 230.00 | 180.00 - 200.00 | 100.00 - 120.00 | 150.00 - 170.00 | 140.00 - 150.00 | | | | | |
| මොණරාගල | - | 400.00 - 440.00 | 320.00 - 360.00 | 360.00 - 400.00 | 280.00 - 320.00 | 240.00 - 300.00 | 120.00 - 160.00 | 200.00 - 240.00 | 200.00 - 260.00 | | | | | |
| කෑගල්ල | - | 440.00 - 480.00 | 440.00 - 480.00 | 360.00 - 400.00 | 260.00 - 300.00 | 240.00 - 280.00 | 240.00 - 280.00 | 280.00 - 320.00 | 240.00 - 280.00 | | | | | |
| අම්පාර | - | 320.00 - 380.00 | 300.00 - 380.00 | 300.00 - 350.00 | 280.00 - 320.00 | 250.00 - 300.00 | 180.00 - 240.00 | 220.00 - 280.00 | 200.00 - 240.00 | | | | | |
| දෙහිඅත්තකණ්ඩිය | - | 450.00 - 520.00 | 300.00 - 400.00 | 300.00 - 320.00 | 200.00 - 200.00 | 300.00 - 320.00 | 200.00 - 200.00 | 200.00 - 300.00 | 150.00 - 200.00 | | | | | |
| නුවරඑළිය | - | 340.00 - 360.00 | 320.00 - 340.00 | 260.00 - 280.00 | 220.00 - 230.00 | 200.00 - 220.00 | 120.00 - 130.00 | 220.00 - 230.00 | 240.00 - 250.00 | | | | | |
| නුවර | - | 400.00 - 450.00 | 400.00 - 450.00 | 300.00 - 360.00 | 180.00 - 200.00 | 200.00 - 240.00 | 160.00 - 180.00 | 200.00 - 240.00 | 150.00 - 200.00 | | | | | |
| පුත්තලම | - | 500.00 - 600.00 | 400.00 - 480.00 | 360.00 - 400.00 | 300.00 - 360.00 | 300.00 - 350.00 | 120.00 - 160.00 | 320.00 - 350.00 | 240.00 - 320.00 | | | | | |
| හම්බන්තොට | - | - | - | - | - | - | - | - | - | | | | | |
| රත්නපුරය | - | 400.00 - 450.00 | 300.00 - 400.00 | 320.00 - 380.00 | 220.00 - 280.00 | 240.00 - 320.00 | 120.00 - 180.00 | 200.00 - 300.00 | 230.00 - 280.00 | | | | | |
| මාතර | - | 400.00 - 480.00 | 380.00 - 440.00 | 320.00 - 400.00 | 200.00 - 240.00 | 280.00 - 320.00 | 120.00 - 160.00 | 240.00 - 320.00 | 120.00 - 160.00 | | | | | |
| ගාල්ල | - | - | - | - | - | - | - | - | - | | | | | |
| තිස්සමහාරාමය | - | 340.00 - 360.00 | 320.00 - 340.00 | 260.00 - 280.00 | 200.00 - 220.00 | 260.00 - 280.00 | 160.00 - 180.00 | 200.00 - 220.00 | 140.00 - 160.00 | | | | | |
| මීගොඩ (ආ. ම.) | - | 440.00 - 480.00 | 360.00 - 440.00 | 360.00 - 400.00 | 200.00 - 240.00 | 360.00 - 400.00 | 200.00 - 240.00 | 240.00 - 300.00 | 240.00 - 320.00 | | | | | |
| ඇඹිලිපිටිය | - | 450.00 - 520.00 | 320.00 - 400.00 | 300.00 - 320.00 | 240.00 - 300.00 | 200.00 - 240.00 | 90.00 - 120.00 | 280.00 - 320.00 | 60.00 - 80.00 | | | | | |
| යාපනය | - | 350.00 - 400.00 | 350.00 - 400.00 | 350.00 - 360.00 | 100.00 - 120.00 | - | 100.00 - 100.00 | 180.00 - 200.00 | 150.00 - 160.00 | | | | | |
| වවුනියාව | - | 400.00 - 450.00 | 400.00 - 450.00 | 400.00 - 450.00 | 150.00 - 180.00 | 300.00 - 340.00 | 140.00 - 160.00 | 200.00 - 240.00 | 150.00 - 180.00 | | | | | |
| මන්නාරම | - | 460.00 - 480.00 | 400.00 - 400.00 | 400.00 - 400.00 | 350.00 - 400.00 | - | 200.00 - 230.00 | 320.00 - 350.00 | 250.00 - 300.00 | | | | | |
| කිළිනොච්චිය | - | 400.00 - 440.00 | 360.00 - 400.00 | 360.00 - 400.00 | 360.00 - 400.00 | - | 80.00 - 100.00 | 270.00 - 290.00 | 280.00 - 300.00 | | | | | |
| මුලතිව් | - | 400.00 - 450.00 | 400.00 - 450.00 | 400.00 - 450.00 | 250.00 - 260.00 | - | 180.00 - 200.00 | 220.00 - 260.00 | 200.00 - 240.00 | | | | | |
| මඩකලපුව | - | 400.00 - 400.00 | 400.00 - 450.00 | 350.00 - 400.00 | 250.00 - 250.00 | 250.00 - 250.00 | 200.00 - 220.00 | 250.00 - 250.00 | 150.00 - 150.00 | | | | | |
| ත්‍රිකුණාමලය | - | 450.00 - 460.00 | 400.00 - 440.00 | 420.00 - 440.00 | 320.00 - 350.00 | 250.00 - 260.00 | 220.00 - 240.00 | 280.00 - 300.00 | 300.00 - 340.00 | | | | | |
| හඟුරන්කෙත | - | 350.00 - 380.00 | 260.00 - 280.00 | 240.00 - 260.00 | 150.00 - 180.00 | 150.00 - 160.00 | 80.00 - 100.00 | 150.00 - 180.00 | 120.00 - 150.00 | | | | | |
| වේයන්ගොඩ | - | 400.00 - 480.00 | 320.00 - 400.00 | 320.00 - 360.00 | 180.00 - 240.00 | 280.00 - 320.00 | 160.00 - 220.00 | 240.00 - 280.00 | 220.00 - 280.00 | | | | | |
| ගලෙන්බිඳුණුවැව | - | 420.00 - 480.00 | 380.00 - 450.00 | 380.00 - 450.00 | 140.00 - 180.00 | 150.00 - 200.00 | 120.00 - 180.00 | 160.00 - 200.00 | 200.00 - 250.00 | | | | | |
| බණ්ඩාරවෙල | - | 400.00 - 440.00 | 280.00 - 340.00 | 280.00 - 320.00 | 260.00 - 320.00 | 220.00 - 260.00 | 100.00 - 120.00 | 200.00 - 240.00 | 200.00 - 220.00 | | | | | |
| මාතලේ | - | 480.00 - 640.00 | 400.00 - 440.00 | 400.00 - 480.00 | 200.00 - 400.00 | 240.00 - 280.00 | 120.00 - 160.00 | 200.00 - 240.00 | 200.00 - 240.00 | | | | | |

වගු අංක 07 (ඉතිරිය.)

| ප්‍රදේශ | පහතරට එළවළු වර්ග | | | | | | | | | | | | | | | | | | |
|----------------|------------------|--------|--------|--------|------------|--------|----------|--------|----------|--------|--------|--------|--------|--------|---------|--------|--------|---------|--------|
| | බණ්ඩක්කා | | වම්බු | | මාළ මිරිස් | | වට්ටක්කා | | පිපිඤ්ඤා | | කරවිල | | පතෝල | | මුරුංඟා | වැටකොළ | | මෑ කරලේ | |
| කොළඹ | 120.00 | 360.00 | 200.00 | 420.00 | 400.00 | 750.00 | 160.00 | 300.00 | 120.00 | 260.00 | 400.00 | 600.00 | 200.00 | 400.00 | - | 220.00 | 450.00 | 160.00 | 400.00 |
| ගම්පහ | 280.00 | 320.00 | 320.00 | 360.00 | 550.00 | 650.00 | 200.00 | 240.00 | 160.00 | 200.00 | 500.00 | 550.00 | 340.00 | 400.00 | - | 300.00 | 360.00 | 220.00 | 320.00 |
| කුරුණෑගල | 200.00 | 280.00 | 300.00 | 340.00 | 560.00 | 600.00 | 180.00 | 220.00 | 90.00 | 120.00 | 500.00 | 560.00 | 240.00 | 260.00 | - | 260.00 | 300.00 | 240.00 | 300.00 |
| නිකවැරටිය | 120.00 | 200.00 | 200.00 | 320.00 | 480.00 | 580.00 | 200.00 | 250.00 | 100.00 | 170.00 | 480.00 | 580.00 | 240.00 | 320.00 | - | 250.00 | 320.00 | 160.00 | 220.00 |
| දඹුල්ල | 200.00 | 220.00 | 240.00 | 280.00 | 500.00 | 600.00 | 180.00 | 200.00 | 100.00 | 120.00 | 480.00 | 500.00 | 240.00 | 280.00 | - | 280.00 | 300.00 | 240.00 | 280.00 |
| අනුරාධපුරය | 200.00 | 240.00 | 240.00 | 280.00 | 520.00 | 600.00 | 160.00 | 200.00 | 120.00 | 160.00 | 520.00 | 560.00 | 240.00 | 280.00 | - | 260.00 | 320.00 | 200.00 | 240.00 |
| තඹින්නේගම | 120.00 | 180.00 | 160.00 | 220.00 | 440.00 | 500.00 | 180.00 | 220.00 | 80.00 | 120.00 | 440.00 | 500.00 | 150.00 | 200.00 | - | 240.00 | 300.00 | 120.00 | 180.00 |
| පොළොන්නරුව | 280.00 | 320.00 | 280.00 | 320.00 | 600.00 | 680.00 | 140.00 | 200.00 | 100.00 | 180.00 | 480.00 | 520.00 | 220.00 | 280.00 | - | 240.00 | 320.00 | 280.00 | 320.00 |
| කළුතර | 200.00 | 240.00 | 200.00 | 280.00 | 400.00 | 480.00 | 180.00 | 200.00 | 120.00 | 200.00 | 480.00 | 640.00 | 200.00 | 300.00 | - | 240.00 | 320.00 | 200.00 | 240.00 |
| බදුල්ල | - | - | - | - | - | - | - | - | - | - | - | - | - | - | - | - | - | - | - |
| කැප්පට්පොළ | 160.00 | 180.00 | 200.00 | 220.00 | 350.00 | 400.00 | 150.00 | 160.00 | 100.00 | 120.00 | 380.00 | 400.00 | 200.00 | 240.00 | - | 250.00 | 260.00 | 200.00 | 220.00 |
| මොණරාගල | 240.00 | 280.00 | 200.00 | 240.00 | 520.00 | 600.00 | 160.00 | 200.00 | 160.00 | 200.00 | 520.00 | 580.00 | 260.00 | 280.00 | - | 260.00 | 300.00 | 200.00 | 260.00 |
| කෑගල්ල | 200.00 | 240.00 | 280.00 | 320.00 | 440.00 | 480.00 | 200.00 | 240.00 | 200.00 | 240.00 | 440.00 | 480.00 | 240.00 | 280.00 | - | 280.00 | 320.00 | 200.00 | 240.00 |
| අම්පාර | 280.00 | 300.00 | 220.00 | 280.00 | 580.00 | 720.00 | 180.00 | 240.00 | 120.00 | 200.00 | 420.00 | 600.00 | 240.00 | 320.00 | - | 240.00 | 320.00 | 240.00 | 320.00 |
| දෙහිඅත්තකණ්ඩිය | 200.00 | 300.00 | 220.00 | 300.00 | 400.00 | 400.00 | 150.00 | 200.00 | 100.00 | 150.00 | 400.00 | 430.00 | 200.00 | 200.00 | - | 240.00 | 300.00 | 150.00 | 240.00 |
| නුවරඑළිය | 200.00 | 220.00 | 250.00 | 260.00 | 380.00 | 400.00 | 220.00 | 230.00 | 120.00 | 130.00 | 420.00 | 430.00 | 250.00 | 260.00 | - | 280.00 | 300.00 | 220.00 | 240.00 |
| නුවර | 200.00 | 240.00 | 240.00 | 280.00 | 480.00 | 500.00 | 160.00 | 180.00 | 140.00 | 160.00 | 500.00 | 520.00 | 240.00 | 260.00 | - | 240.00 | 260.00 | 200.00 | 240.00 |
| පුත්තලම | 250.00 | 320.00 | 280.00 | 360.00 | 600.00 | 800.00 | 200.00 | 260.00 | 120.00 | 160.00 | 520.00 | 600.00 | 200.00 | 250.00 | - | 300.00 | 350.00 | 200.00 | 240.00 |
| රත්නපුරය | 150.00 | 200.00 | 200.00 | 240.00 | 480.00 | 560.00 | 120.00 | 150.00 | 100.00 | 150.00 | 460.00 | 540.00 | 200.00 | 250.00 | - | 280.00 | 370.00 | 200.00 | 260.00 |
| හම්බන්තොට | - | - | - | - | - | - | - | - | - | - | - | - | - | - | - | - | - | - | - |
| මාතර | 200.00 | 240.00 | 240.00 | 260.00 | 400.00 | 460.00 | 160.00 | 180.00 | 120.00 | 150.00 | 480.00 | 520.00 | 220.00 | 250.00 | - | 280.00 | 340.00 | 200.00 | 240.00 |
| ගාල්ල | - | - | - | - | - | - | - | - | - | - | - | - | - | - | - | - | - | - | - |
| තිස්සමහාරාමය | 160.00 | 180.00 | 200.00 | 220.00 | 420.00 | 440.00 | 160.00 | 180.00 | 110.00 | 130.00 | 420.00 | 440.00 | 180.00 | 200.00 | - | 260.00 | 280.00 | 160.00 | 180.00 |
| මීගොඩ (ආ. ම.) | 240.00 | 300.00 | 280.00 | 360.00 | 480.00 | 560.00 | 200.00 | 240.00 | 160.00 | 200.00 | 400.00 | 480.00 | 280.00 | 320.00 | - | 300.00 | 360.00 | 240.00 | 300.00 |
| ඇඹිලිපිටිය | 140.00 | 160.00 | 200.00 | 240.00 | 400.00 | 520.00 | 140.00 | 160.00 | 60.00 | 100.00 | 480.00 | 520.00 | 200.00 | 240.00 | - | 280.00 | 320.00 | 160.00 | 200.00 |
| යාපනය | 250.00 | 260.00 | 280.00 | 300.00 | 370.00 | 400.00 | 100.00 | 120.00 | 100.00 | 120.00 | 450.00 | 460.00 | 190.00 | 220.00 | - | - | - | 350.00 | 400.00 |
| වවුනියාව | 300.00 | 340.00 | 250.00 | 300.00 | 400.00 | 500.00 | 100.00 | 140.00 | 100.00 | 140.00 | 500.00 | 600.00 | 200.00 | 250.00 | - | 200.00 | 250.00 | 300.00 | 350.00 |
| මන්නාරම | 300.00 | 350.00 | 350.00 | 400.00 | 600.00 | 650.00 | 160.00 | 180.00 | 200.00 | 220.00 | 380.00 | 400.00 | 330.00 | 350.00 | - | - | - | 350.00 | 400.00 |
| කිලිනොච්චිය | 250.00 | 280.00 | 280.00 | 320.00 | 680.00 | 720.00 | 140.00 | 160.00 | 80.00 | 100.00 | 560.00 | 600.00 | 230.00 | 250.00 | - | - | - | 340.00 | 360.00 |
| මුලතිව් | 300.00 | 350.00 | 380.00 | 420.00 | 600.00 | 650.00 | 180.00 | 200.00 | 160.00 | 180.00 | 450.00 | 500.00 | 240.00 | 280.00 | - | - | - | 400.00 | 460.00 |
| මඩකලපුව | 250.00 | 280.00 | 350.00 | 350.00 | 400.00 | 400.00 | 150.00 | 150.00 | 200.00 | 200.00 | 450.00 | 450.00 | 250.00 | 250.00 | - | 300.00 | 300.00 | 400.00 | 400.00 |
| ත්‍රිකුණාමලය | 360.00 | 400.00 | 420.00 | 450.00 | 650.00 | 700.00 | 180.00 | 200.00 | 220.00 | 240.00 | 640.00 | 650.00 | 280.00 | 300.00 | - | - | - | 360.00 | 400.00 |
| හඟුරන්කොන | 200.00 | 220.00 | 250.00 | 280.00 | 350.00 | 380.00 | 130.00 | 150.00 | 100.00 | 110.00 | 350.00 | 380.00 | 200.00 | 220.00 | - | 240.00 | 280.00 | 220.00 | 250.00 |
| වේයන්ගොඩ | 240.00 | 280.00 | 240.00 | 320.00 | 500.00 | 600.00 | 180.00 | 220.00 | 160.00 | 200.00 | 480.00 | 520.00 | 240.00 | 280.00 | - | 240.00 | 320.00 | 200.00 | 240.00 |
| ගලෙන්බිඳුණුවැව | 200.00 | 250.00 | 240.00 | 320.00 | 480.00 | 580.00 | 180.00 | 240.00 | 120.00 | 160.00 | 480.00 | 580.00 | 200.00 | 250.00 | - | 240.00 | 300.00 | 180.00 | 250.00 |
| බණ්ඩාරවෙල | 180.00 | 200.00 | 220.00 | 260.00 | 520.00 | 600.00 | 160.00 | 200.00 | 100.00 | 130.00 | 400.00 | 440.00 | 220.00 | 260.00 | - | 260.00 | 300.00 | 200.00 | 240.00 |
| මාතලේ | 280.00 | 320.00 | 240.00 | 320.00 | 600.00 | 800.00 | 200.00 | 240.00 | 120.00 | 160.00 | 600.00 | 640.00 | 240.00 | 320.00 | - | 240.00 | 320.00 | 240.00 | 320.00 |

15

වගු අංක 07 (ඉතිරිය.)

16

| ප්‍රදේශ | පහතරට එළවළු වර්ග | | | | | කොළ එළවළු වර්ග (මිටියකට රු.) | | | පොළ (ගෙඩියකට රු.) | |
|----------------|------------------|-----------------|-----------------|-----------------|-----------------|------------------------------|-----------------|-----------------|-------------------|-----------------|
| | අළු කෙසෙල් | අමු මිරිස් | දෙහි | බතල | මඤ්ඤොක්කා | මුතුණුවැන්න | කංකුන් | ගොටුකොළ | ලොකු | කුඩා |
| කොළඹ | 200.00 - 360.00 | 300.00 - 700.00 | 150.00 - 450.00 | 170.00 - 400.00 | 150.00 - 260.00 | 60.00 - 100.00 | 60.00 - 100.00 | 180.00 - 350.00 | 180.00 - 200.00 | 150.00 - 170.00 |
| ගම්පහ | 300.00 - 380.00 | 560.00 - 700.00 | 250.00 - 320.00 | 280.00 - 320.00 | 180.00 - 200.00 | 65.00 - 70.00 | 65.00 - 70.00 | 50.00 - 60.00 | 160.00 - 170.00 | 100.00 - 140.00 |
| කුරුණෑගල | 240.00 - 280.00 | 450.00 - 550.00 | 150.00 - 220.00 | 180.00 - 240.00 | 150.00 - 170.00 | 60.00 - 70.00 | 60.00 - 70.00 | 50.00 - 60.00 | 155.00 - 170.00 | 100.00 - 120.00 |
| නිකවැරටිය | 280.00 - 320.00 | 500.00 - 600.00 | 70.00 - 120.00 | 200.00 - 320.00 | 160.00 - 200.00 | 50.00 - 60.00 | 50.00 - 60.00 | 30.00 - 40.00 | 130.00 - 150.00 | 100.00 - 120.00 |
| දඹුල්ල | 280.00 - 300.00 | 500.00 - 600.00 | 200.00 - 250.00 | 260.00 - 280.00 | 200.00 - 240.00 | 60.00 - 80.00 | 60.00 - 80.00 | 50.00 - 80.00 | 140.00 - 150.00 | 100.00 - 110.00 |
| අනුරාධපුරය | 240.00 - 280.00 | 500.00 - 600.00 | 200.00 - 300.00 | 240.00 - 320.00 | 180.00 - 240.00 | 50.00 - 60.00 | 50.00 - 60.00 | 50.00 - 60.00 | 150.00 - 160.00 | 100.00 - 130.00 |
| තඹුත්තේගම | 200.00 - 250.00 | 400.00 - 500.00 | 120.00 - 180.00 | 200.00 - 250.00 | 160.00 - 200.00 | - | - | - | 110.00 - 125.00 | 90.00 - 100.00 |
| පොළොන්නරුව | 280.00 - 320.00 | 500.00 - 500.00 | 200.00 - 300.00 | 200.00 - 240.00 | 220.00 - 240.00 | 50.00 - 50.00 | 50.00 - 50.00 | 50.00 - 50.00 | 150.00 - 160.00 | 100.00 - 130.00 |
| කළුතර | 200.00 - 300.00 | 400.00 - 600.00 | 200.00 - 300.00 | 300.00 - 320.00 | 160.00 - 200.00 | 70.00 - 80.00 | 80.00 - 100.00 | 100.00 - 100.00 | 180.00 - 190.00 | 140.00 - 150.00 |
| බදුල්ල | - | - | - | - | - | - | - | - | - | - |
| කැපපේටිපොළ | 180.00 - 220.00 | 380.00 - 420.00 | 200.00 - 220.00 | 180.00 - 190.00 | 140.00 - 150.00 | 60.00 - 70.00 | 60.00 - 70.00 | 80.00 - 100.00 | 150.00 - 160.00 | 130.00 - 140.00 |
| මොණරාගල | 160.00 - 200.00 | 500.00 - 600.00 | 120.00 - 160.00 | 260.00 - 320.00 | 120.00 - 140.00 | 50.00 - 60.00 | 50.00 - 60.00 | 60.00 - 80.00 | 140.00 - 160.00 | 100.00 - 120.00 |
| කැගල්ල | 240.00 - 280.00 | 550.00 - 600.00 | 460.00 - 500.00 | 180.00 - 220.00 | 180.00 - 200.00 | 80.00 - 90.00 | 80.00 - 90.00 | 50.00 - 60.00 | 200.00 - 210.00 | 160.00 - 180.00 |
| අම්පාර | 180.00 - 300.00 | 400.00 - 500.00 | 150.00 - 250.00 | 280.00 - 320.00 | 140.00 - 150.00 | 60.00 - 70.00 | 60.00 - 70.00 | - | 160.00 - 170.00 | 120.00 - 130.00 |
| දෙහිඅත්තකණ්ඩිය | 200.00 - 200.00 | 600.00 - 600.00 | 200.00 - 200.00 | 200.00 - 200.00 | - | 50.00 - 50.00 | 50.00 - 50.00 | 50.00 - 50.00 | 120.00 - 130.00 | 100.00 - 110.00 |
| නුවරඑළිය | 240.00 - 250.00 | 400.00 - 450.00 | 230.00 - 250.00 | 280.00 - 300.00 | 220.00 - 240.00 | 35.00 - 40.00 | 35.00 - 40.00 | 45.00 - 50.00 | 150.00 - 160.00 | 120.00 - 140.00 |
| නුවර | 200.00 - 240.00 | 500.00 - 600.00 | 160.00 - 200.00 | 240.00 - 260.00 | 150.00 - 180.00 | 70.00 - 80.00 | 70.00 - 80.00 | 60.00 - 60.00 | 150.00 - 170.00 | 100.00 - 130.00 |
| පුත්තලම | 200.00 - 240.00 | 400.00 - 500.00 | 140.00 - 200.00 | 300.00 - 350.00 | 200.00 - 200.00 | 50.00 - 60.00 | 50.00 - 60.00 | 50.00 - 60.00 | 170.00 - 180.00 | 150.00 - 160.00 |
| රත්නපුරය | 160.00 - 250.00 | 600.00 - 660.00 | 150.00 - 200.00 | 150.00 - 250.00 | 120.00 - 160.00 | 80.00 - 80.00 | 80.00 - 80.00 | 100.00 - 100.00 | 170.00 - 200.00 | 130.00 - 160.00 |
| හම්බන්තොට | - | - | - | - | - | - | - | - | - | - |
| මාතර | 180.00 - 240.00 | 400.00 - 500.00 | 200.00 - 250.00 | 280.00 - 320.00 | 150.00 - 160.00 | 50.00 - 60.00 | 50.00 - 60.00 | 90.00 - 100.00 | 180.00 - 200.00 | 140.00 - 160.00 |
| ගාල්ල | - | - | - | - | - | - | - | - | - | - |
| තිස්සමහාරාමය | 180.00 - 200.00 | 400.00 - 420.00 | 160.00 - 180.00 | 220.00 - 240.00 | 200.00 - 220.00 | 45.00 - 50.00 | 45.00 - 50.00 | 70.00 - 80.00 | 150.00 - 170.00 | 110.00 - 130.00 |
| මීගොඩ (ආ. ම.) | 280.00 - 320.00 | 560.00 - 640.00 | 200.00 - 240.00 | 240.00 - 300.00 | 160.00 - 200.00 | 80.00 - 100.00 | 80.00 - 80.00 | 100.00 - 120.00 | 170.00 - 180.00 | 150.00 - 160.00 |
| ඇඹිලිපිටිය | 150.00 - 180.00 | 400.00 - 520.00 | 100.00 - 140.00 | 150.00 - 200.00 | 120.00 - 160.00 | 70.00 - 80.00 | 60.00 - 80.00 | 100.00 - 120.00 | 140.00 - 170.00 | 100.00 - 130.00 |
| යාපනය | 170.00 - 200.00 | 300.00 - 320.00 | 100.00 - 160.00 | 240.00 - 260.00 | 180.00 - 200.00 | 90.00 - 100.00 | 50.00 - 50.00 | 80.00 - 80.00 | 160.00 - 180.00 | 60.00 - 100.00 |
| වවුනියාව | 200.00 - 250.00 | 400.00 - 450.00 | 160.00 - 180.00 | 200.00 - 240.00 | 220.00 - 250.00 | 50.00 - 60.00 | 50.00 - 60.00 | 70.00 - 80.00 | 140.00 - 160.00 | 80.00 - 100.00 |
| මන්නාරම | 200.00 - 200.00 | 500.00 - 500.00 | 300.00 - 350.00 | 250.00 - 300.00 | 180.00 - 200.00 | 60.00 - 65.00 | 50.00 - 60.00 | 80.00 - 90.00 | 135.00 - 140.00 | 90.00 - 95.00 |
| කිලිනොච්චිය | 180.00 - 200.00 | 400.00 - 440.00 | 100.00 - 120.00 | 230.00 - 250.00 | 150.00 - 170.00 | 50.00 - 60.00 | 50.00 - 60.00 | 50.00 - 60.00 | 150.00 - 170.00 | 100.00 - 120.00 |
| මුලතිව් | 180.00 - 200.00 | 300.00 - 350.00 | 140.00 - 160.00 | 270.00 - 300.00 | 180.00 - 200.00 | 80.00 - 90.00 | 70.00 - 80.00 | 50.00 - 60.00 | 135.00 - 145.00 | 85.00 - 95.00 |
| මඩකලපුව | 230.00 - 240.00 | 400.00 - 400.00 | 100.00 - 120.00 | 250.00 - 250.00 | 150.00 - 160.00 | 100.00 - 100.00 | 100.00 - 100.00 | 100.00 - 100.00 | 160.00 - 170.00 | 60.00 - 65.00 |
| ත්‍රිකුණාමලය | 220.00 250.00 | 400.00 450.00 | 180.00 200.00 | 240.00 250.00 | 200.00 220.00 | 75.00 80.00 | 70.00 75.00 | 50.00 55.00 | 150.00 160.00 | 90.00 100.00 |
| හඟුරන්කොඳ | 240.00 - 280.00 | 400.00 - 500.00 | 220.00 - 250.00 | 220.00 - 250.00 | - | 40.00 - 50.00 | 45.00 - 50.00 | 50.00 - 50.00 | 145.00 - 150.00 | - |
| වේයන්ගොඩ | 280.00 - 320.00 | 400.00 - 480.00 | 220.00 - 280.00 | 200.00 - 240.00 | 180.00 - 240.00 | 65.00 - 70.00 | 65.00 - 70.00 | 90.00 - 100.00 | 160.00 - 180.00 | 130.00 - 150.00 |
| ගලෙන්බිඳුණුවැව | 220.00 - 240.00 | 440.00 - 520.00 | 220.00 - 250.00 | 160.00 - 200.00 | 160.00 - 200.00 | 50.00 - 60.00 | 50.00 - 60.00 | 60.00 - 60.00 | 130.00 - 140.00 | 110.00 - 125.00 |
| බණ්ඩාරවෙල | 220.00 - 240.00 | 400.00 - 450.00 | 180.00 - 200.00 | 200.00 - 220.00 | 160.00 - 180.00 | 70.00 - 80.00 | 70.00 - 80.00 | 80.00 - 100.00 | 150.00 - 160.00 | 100.00 - 130.00 |
| මාතලේ | 300.00 - 320.00 | 560.00 - 600.00 | 200.00 - 240.00 | 280.00 - 320.00 | 180.00 - 200.00 | 80.00 - 90.00 | 70.00 - 80.00 | 70.00 - 80.00 | 160.00 - 170.00 | 110.00 - 130.00 |

වග්‍ර අංක 08: සලකා බලන සිල්ලර වෙළඳපොලවල පලතුරු මිල ගණන් (ගෙඩියකට රුපියල්)

සති අංක 09: 27 පෙබරවාරි - 05 මාර්තු 2026

17

| ප්‍රදේශ | කෙසෙල් වර්ග | | | | | අන්නාසි | | | අඹ වර්ග | |
|----------------|-----------------|----------------------|-----------------|---------------|---------------|-----------------|-----------------|-----------------|-----------------|-----------------|
| | ඇඹුල් (කි. රු.) | කෝලිකුටුටු (කි. රු.) | සීනි (කි. රු.) | ආනමාළ | ඇම්බුන් | ලොකු | මධ්‍යම | කුඩා | බෙට්ටි | කර්තකොලොම්බන් |
| කොළඹ | 150.00 - 280.00 | 320.00 - 400.00 | 150.00 - 240.00 | 40.00 - 60.00 | 60.00 - 80.00 | 480.00 - 550.00 | 400.00 - 450.00 | 300.00 - 370.00 | - | 400.00 - 400.00 |
| ගම්පහ | 180.00 - 200.00 | 300.00 - 360.00 | 180.00 - 200.00 | - | - | 380.00 - 450.00 | 300.00 - 340.00 | - | - | - |
| කුරුණෑගල | 200.00 - 220.00 | 350.00 - 360.00 | 200.00 - 220.00 | - | 72.00 - 76.00 | 450.00 - 470.00 | - | - | - | - |
| නිකවැරටිය | 180.00 - 230.00 | 380.00 - 450.00 | 160.00 - 220.00 | - | 80.00 - 90.00 | 400.00 - 550.00 | - | - | - | - |
| දඹුල්ල | 160.00 - 180.00 | 360.00 - 380.00 | 160.00 - 180.00 | - | 75.00 - 76.00 | 650.00 - 700.00 | 550.00 - 580.00 | 280.00 - 300.00 | 100.00 - 130.00 | 200.00 - 250.00 |
| අනුරාධපුරය | 200.00 - 240.00 | 350.00 - 400.00 | 180.00 - 200.00 | 30.00 - 38.00 | 47.00 - 50.00 | 670.00 - 720.00 | 520.00 - 580.00 | 380.00 - 450.00 | - | - |
| තඹුන්තේගම | 150.00 - 180.00 | 360.00 - 450.00 | 150.00 - 200.00 | - | 66.00 - 75.00 | 480.00 - 550.00 | 400.00 - 450.00 | - | - | - |
| පොළොන්නරුව | 250.00 - 250.00 | 400.00 - 450.00 | 200.00 - 200.00 | 50.00 - 57.00 | 80.00 - 90.00 | 550.00 - 600.00 | 450.00 - 450.00 | 350.00 - 400.00 | - | - |
| කළුතර | 160.00 - 220.00 | 300.00 - 380.00 | 150.00 - 180.00 | 38.00 - 40.00 | 46.00 - 50.00 | 598.00 - 650.00 | 460.00 - 500.00 | 368.00 - 400.00 | - | - |
| බදුල්ල | - | - | - | - | - | - | - | - | - | - |
| කැප්පෙට්පොළ | 170.00 - 180.00 | 300.00 - 330.00 | 160.00 - 170.00 | 41.00 - 43.00 | 60.00 - 65.00 | 550.00 - 600.00 | 400.00 - 450.00 | 250.00 - 300.00 | - | - |
| මොණරාගල | 130.00 - 150.00 | 320.00 - 350.00 | 100.00 - 120.00 | 23.00 - 25.00 | 30.00 - 33.00 | 720.00 - 810.00 | 600.00 - 670.00 | 520.00 - 580.00 | - | - |
| කෑගල්ල | 180.00 - 220.00 | 320.00 - 350.00 | 200.00 - 220.00 | 50.00 - 52.00 | 70.00 - 72.00 | 550.00 - 600.00 | 400.00 - 450.00 | 150.00 - 160.00 | - | - |
| අම්පාර | 160.00 - 170.00 | 320.00 - 350.00 | 130.00 - 140.00 | 37.00 - 37.00 | 50.00 - 50.00 | 500.00 - 530.00 | - | - | - | - |
| දෙහිඅත්තකණ්ඩිය | 160.00 - 230.00 | 420.00 - 450.00 | 160.00 - 200.00 | - | 45.00 - 56.00 | - | 350.00 - 350.00 | - | - | - |
| නුවරඑළිය | 180.00 - 190.00 | 330.00 - 350.00 | 170.00 - 180.00 | 43.00 - 45.00 | 62.00 - 65.00 | 620.00 - 650.00 | 420.00 - 440.00 | 300.00 - 320.00 | - | - |
| නුවර | 200.00 - 220.00 | 350.00 - 380.00 | 180.00 - 200.00 | 35.00 - 38.00 | 60.00 - 65.00 | 600.00 - 650.00 | 400.00 - 450.00 | 250.00 - 300.00 | - | - |
| පුත්තලම | 140.00 - 180.00 | 320.00 - 400.00 | 120.00 - 180.00 | 24.00 - 28.00 | - | 450.00 - 520.00 | 280.00 - 350.00 | 180.00 - 220.00 | - | - |
| රත්නපුරය | 120.00 - 150.00 | 350.00 - 450.00 | 100.00 - 140.00 | 37.00 - 43.00 | 61.00 - 66.00 | 560.00 - 670.00 | 400.00 - 480.00 | 320.00 - 380.00 | - | - |
| හම්බන්තොට | - | - | - | - | - | - | - | - | - | - |
| මාතර | 180.00 - 200.00 | 320.00 - 340.00 | 150.00 - 180.00 | 25.00 - 26.00 | 37.00 - 39.00 | 700.00 - 800.00 | 600.00 - 680.00 | 400.00 - 450.00 | - | - |
| ගාල්ල | - | - | - | - | - | - | - | - | - | - |
| තිස්සමහාරාමය | 170.00 - 180.00 | 300.00 - 340.00 | 150.00 - 160.00 | - | - | 550.00 - 580.00 | 430.00 - 450.00 | 340.00 - 360.00 | - | - |
| මීගොඩ | 170.00 - 200.00 | 280.00 - 300.00 | 180.00 - 200.00 | 47.00 - 60.00 | 47.00 - 60.00 | 800.00 - 850.00 | 620.00 - 650.00 | 480.00 - 500.00 | - | - |
| ඇඹිලිපිටිය | 90.00 - 120.00 | 240.00 - 300.00 | 100.00 - 120.00 | 25.00 - 35.00 | 35.00 - 45.00 | 350.00 - 400.00 | 300.00 - 340.00 | 200.00 - 280.00 | - | - |
| යාපනය | - | - | - | - | - | 420.00 - 440.00 | 330.00 - 350.00 | 240.00 - 260.00 | - | - |
| වවුනියාව | 150.00 - 180.00 | 300.00 - 340.00 | 140.00 - 160.00 | 40.00 - 45.00 | 34.00 - 38.00 | 500.00 - 550.00 | 400.00 - 450.00 | 300.00 - 350.00 | - | - |
| මන්නාරම | 150.00 - 150.00 | 350.00 - 350.00 | 180.00 - 200.00 | 38.00 - 42.00 | 40.00 - 43.00 | 500.00 - 600.00 | 480.00 - 500.00 | 380.00 - 400.00 | - | 300.00 - 350.00 |
| කිලිනොච්චිය | 150.00 - 170.00 | 340.00 - 360.00 | 140.00 - 160.00 | 36.00 - 38.00 | 39.00 - 40.00 | 400.00 - 440.00 | 340.00 - 360.00 | 280.00 - 320.00 | - | - |
| මුලතිව් | 150.00 - 180.00 | 340.00 - 360.00 | 150.00 - 180.00 | 28.00 - 32.00 | 32.00 - 37.00 | 600.00 - 650.00 | 450.00 - 460.00 | 340.00 - 350.00 | - | - |
| මඩකලපුව | 150.00 - 160.00 | 350.00 - 350.00 | 150.00 - 150.00 | 38.00 - 38.00 | 36.00 - 36.00 | 400.00 - 400.00 | 340.00 - 350.00 | 250.00 - 300.00 | - | - |
| ත්‍රිකුණාමලය | 180.00 - 200.00 | 420.00 - 440.00 | 170.00 - 180.00 | - | - | 660.00 - 700.00 | 500.00 - 540.00 | 380.00 - 400.00 | - | - |
| වේයන්ගොඩ | 170.00 - 200.00 | 300.00 - 320.00 | 150.00 - 180.00 | 30.00 - 32.00 | 50.00 - 54.00 | 510.00 - 600.00 | 400.00 - 460.00 | 300.00 - 350.00 | - | - |
| ගලෙන්බිඳුඡුවුව | 150.00 - 190.00 | 360.00 - 400.00 | 140.00 - 170.00 | - | - | 460.00 - 500.00 | 400.00 - 440.00 | 340.00 - 380.00 | - | - |
| බණ්ඩාරවෙල | 180.00 - 200.00 | 300.00 - 330.00 | 160.00 - 180.00 | 30.00 - 32.00 | 46.00 - 50.00 | 520.00 - 550.00 | 450.00 - 500.00 | 340.00 - 400.00 | - | - |
| මාතලේ | 200.00 - 240.00 | 380.00 - 460.00 | 180.00 - 240.00 | 35.00 - 40.00 | 55.00 - 65.00 | 480.00 - 560.00 | 360.00 - 440.00 | 250.00 - 280.00 | - | - |

වගු අංක 08 (ඉතිරිය.)

| ප්‍රදේශ | අඹ වර්ග | | අනෙකුත් පළතුරු වර්ග | | | | | | | | | |
|----------------|-----------------|---------------|---------------------|-----------------|-----------------|-----------------|-----------------|-----------------|-------------------|-----------------|--|--|
| | විලාඩ් | කොහු | පැපොල් (කි. රු.) | වැල් දොඩම් | දිවුල් | දොඩම් | අලිගැටපේර | බෙලි | මීදි (කි. රු.) | තැඹිලි | | |
| කොළඹ | - | - | 400.00 - 500.00 | 100.00 - 160.00 | 70.00 - 140.00 | 45.00 - 120.00 | 400.00 - 500.00 | 50.00 - 120.00 | 2000.00 - 2800.00 | 180.00 - 250.00 | | |
| ගම්පහ | - | - | 350.00 - 380.00 | - | 100.00 - 120.00 | - | - | 70.00 - 84.00 | 2300.00 - 2300.00 | 135.00 - 150.00 | | |
| කුරුණෑගල | - | - | 350.00 - 360.00 | - | 120.00 - 140.00 | 80.00 - 80.00 | - | 67.00 - 67.00 | 2500.00 - 2500.00 | 150.00 - 170.00 | | |
| නිකවැරටිය | - | - | 300.00 - 400.00 | - | - | 90.00 - 130.00 | 600.00 - 650.00 | - | 2300.00 - 2500.00 | 140.00 - 180.00 | | |
| දඹුල්ල | 150.00 - 180.00 | 60.00 - 80.00 | 320.00 - 360.00 | 70.00 - 80.00 | 70.00 - 80.00 | 80.00 - 100.00 | 250.00 - 350.00 | 80.00 - 100.00 | 2800.00 - 3000.00 | 180.00 - 200.00 | | |
| අනුරාධපුරය | - | - | 340.00 - 380.00 | - | 70.00 - 100.00 | 100.00 - 120.00 | - | 80.00 - 100.00 | 2500.00 - 2600.00 | 180.00 - 200.00 | | |
| කඹුන්තේගම | - | - | 280.00 - 350.00 | - | - | - | - | - | - | 160.00 - 200.00 | | |
| පොළොන්නරුව | - | - | 400.00 - 450.00 | 80.00 - 80.00 | 80.00 - 100.00 | 50.00 - 50.00 | - | - | 3000.00 - 3000.00 | 180.00 - 180.00 | | |
| කළුතර | - | - | 350.00 - 440.00 | - | 84.00 - 100.00 | - | 300.00 - 330.00 | 80.00 - 100.00 | 2500.00 - 2800.00 | 170.00 - 200.00 | | |
| බදුල්ල | - | - | - | - | - | - | - | - | - | - | | |
| කැපේටිපොළ | - | - | 370.00 - 380.00 | - | 64.00 - 66.00 | 60.00 - 65.00 | - | - | 2300.00 - 2500.00 | 180.00 - 200.00 | | |
| මොණරාගල | - | - | 300.00 - 350.00 | - | 60.00 - 80.00 | 50.00 - 60.00 | - | 60.00 - 70.00 | 2500.00 - 2700.00 | 150.00 - 160.00 | | |
| කෑගල්ල | - | - | 440.00 - 480.00 | - | 120.00 - 130.00 | - | - | 65.00 - 72.00 | 2400.00 - 2500.00 | 150.00 - 170.00 | | |
| අම්පාර | - | - | 350.00 - 380.00 | 43.00 - 45.00 | 41.00 - 50.00 | 66.00 - 75.00 | - | - | 2400.00 - 2600.00 | 170.00 - 180.00 | | |
| දෙහිඅත්තකණ්ඩිය | - | - | 350.00 - 350.00 | - | 50.00 - 70.00 | 50.00 - 100.00 | - | - | 2800.00 - 3000.00 | 120.00 - 150.00 | | |
| නුවරඑළිය | - | - | 450.00 - 460.00 | 80.00 - 90.00 | 66.00 - 70.00 | 64.00 - 70.00 | - | - | 2300.00 - 2500.00 | 190.00 - 200.00 | | |
| නුවර | - | - | 370.00 - 380.00 | 100.00 - 120.00 | 90.00 - 100.00 | 50.00 - 60.00 | 300.00 - 350.00 | 70.00 - 80.00 | 2400.00 - 2500.00 | 160.00 - 180.00 | | |
| පුත්තලම | - | - | 320.00 - 360.00 | 55.00 - 60.00 | - | 30.00 - 40.00 | - | - | 2400.00 - 3000.00 | 150.00 - 150.00 | | |
| හම්බන්තොට | - | - | - | - | - | - | - | - | - | - | | |
| රත්නපුරය | - | - | 350.00 - 400.00 | - | 80.00 - 120.00 | - | - | 100.00 - 120.00 | 2000.00 - 2400.00 | 120.00 - 150.00 | | |
| මාතර | - | - | 300.00 - 320.00 | 120.00 - 140.00 | 80.00 - 90.00 | 100.00 - 150.00 | 330.00 - 350.00 | 65.00 - 70.00 | 2500.00 - 2600.00 | 150.00 - 200.00 | | |
| ගාල්ල | - | - | - | - | - | - | - | - | - | - | | |
| තිස්සමහාරාමය | - | - | 350.00 - 380.00 | - | 80.00 - 84.00 | - | - | 76.00 - 80.00 | 2600.00 - 2800.00 | 160.00 - 170.00 | | |
| මීගොඩ | - | - | 300.00 - 340.00 | - | 90.00 - 90.00 | - | - | 42.00 - 60.00 | 2500.00 - 2800.00 | 140.00 - 160.00 | | |
| ඇඹිලිපිටිය | - | - | 300.00 - 350.00 | - | 100.00 - 130.00 | 60.00 - 90.00 | - | - | 2500.00 - 2620.00 | 160.00 - 180.00 | | |
| යාපනය | - | - | 290.00 - 300.00 | 90.00 - 100.00 | 100.00 - 100.00 | 50.00 - 60.00 | 700.00 - 750.00 | - | 2500.00 - 2700.00 | 200.00 - 220.00 | | |
| වවුනියාව | - | - | 350.00 - 380.00 | 120.00 - 150.00 | 65.00 - 70.00 | 42.00 - 46.00 | - | - | 2400.00 - 2500.00 | 160.00 - 200.00 | | |
| මන්නාරම | - | - | 350.00 - 400.00 | 90.00 - 100.00 | 68.00 - 70.00 | 35.00 - 45.00 | 280.00 - 330.00 | - | 2500.00 - 2600.00 | 180.00 - 200.00 | | |
| කිලිනොච්චිය | - | - | 340.00 - 360.00 | - | 60.00 - 70.00 | 40.00 - 50.00 | - | - | 2800.00 - 2900.00 | 180.00 - 200.00 | | |
| මුලතිව් | - | - | 300.00 - 340.00 | 45.00 - 55.00 | 50.00 - 55.00 | - | - | - | 2550.00 - 2650.00 | 170.00 - 190.00 | | |
| මඩකලපුව | - | - | 300.00 - 300.00 | 35.00 - 40.00 | 50.00 - 50.00 | 45.00 - 50.00 | - | - | 2000.00 - 2000.00 | 200.00 - 200.00 | | |
| ත්‍රිකුණාමලය | - | - | 280.00 - 300.00 | 55.00 - 60.00 | - | - | - | - | 2400.00 - 2500.00 | 180.00 - 190.00 | | |
| වේයන්ගොඩ | - | - | 300.00 - 320.00 | 90.00 - 100.00 | 42.00 - 48.00 | - | - | - | 1800.00 - 2000.00 | 130.00 - 150.00 | | |
| ගලෙන්බිඳුණුවැව | - | - | 350.00 - 380.00 | - | - | - | - | - | 2450.00 - 2600.00 | 160.00 - 180.00 | | |
| බණ්ඩාරවෙල | - | - | 380.00 - 400.00 | 110.00 - 120.00 | 60.00 - 70.00 | 50.00 - 60.00 | - | 60.00 - 65.00 | 2600.00 - 2800.00 | 160.00 - 180.00 | | |
| මාතලේ | - | - | 400.00 - 460.00 | - | 80.00 - 100.00 | 90.00 - 100.00 | - | 50.00 - 60.00 | 2500.00 - 2600.00 | 150.00 - 160.00 | | |

වග අංක 09: සලකා බලන නොග වෙළඳපොලවල මාළු හා බිත්තර මිල ගණන්

සති අංක 09: 27 පෙබරවාරි - 05 මාර්තු 2026

| ප්‍රදේශ | මාළු වර්ග (කිලෝවකට රුපියල්) | | | | | |
|--------------|-----------------------------|-------------------|-------------------|-------------------|-------------------|-------------------|
| | සාලයා | හුරුල්ලා | බලයා | කෙලවල්ලා | තෝරා | පරවි |
| කොළඹ | 300.00 - 600.00 | 800.00 - 1000.00 | 700.00 - 900.00 | 900.00 - 1200.00 | 1800.00 - 2800.00 | 1000.00 - 1200.00 |
| නුවර | 450.00 - 500.00 | 1000.00 - 1100.00 | 850.00 - 1100.00 | 1000.00 - 1400.00 | 2900.00 - 3000.00 | 1100.00 - 1300.00 |
| කළුතර | 400.00 - 400.00 | - | 1000.00 - 1050.00 | 1200.00 - 1300.00 | - | 1300.00 - 1400.00 |
| පුත්තලම | 300.00 - 400.00 | 600.00 - 700.00 | 700.00 - 750.00 | 900.00 - 950.00 | 1500.00 - 1500.00 | 800.00 - 900.00 |
| මාතර | 350.00 - 400.00 | 1100.00 - 1150.00 | 1000.00 - 1100.00 | 1300.00 - 1400.00 | - | - |
| හම්බන්තොට | - | - | - | - | - | - |
| ගාල්ල | - | - | - | - | - | - |
| මඩකලපුව | 200.00 - 200.00 | - | 800.00 - 900.00 | 1000.00 - 1000.00 | 1200.00 - 1200.00 | 1000.00 - 1000.00 |
| ත්‍රිකුණාමලය | - | - | - | - | - | - |
| මන්නාරම | 550.00 - 600.00 | - | 950.00 - 1000.00 | - | - | 1200.00 - 1250.00 |

| ප්‍රදේශ | මාළු වර්ග (කිලෝවකට රුපියල්) | | | | බිත්තර (බිත්තරයකට රුපියල්) | |
|--------------|-----------------------------|-------------------|-------------------|----------|----------------------------|---------------|
| | මෝරා | ඉස්සා | කලපන් | තෙප්පිලි | දුඹුරු | සුදු |
| කොළඹ | 1200.00 - 1300.00 | 2200.00 - 2800.00 | 2000.00 - 2500.00 | - | 35.00 - 36.00 | 33.00 - 35.00 |
| නුවර | 1400.00 - 1500.00 | 2400.00 - 2600.00 | 2300.00 - 2400.00 | - | 34.00 - 35.00 | 33.00 - 34.00 |
| කළුතර | 900.00 - 1000.00 | - | 1700.00 - 1900.00 | - | - | - |
| පුත්තලම | 1200.00 - 1300.00 | 1200.00 - 1600.00 | 1600.00 - 1700.00 | - | 35.00 - 35.00 | 33.00 - 34.00 |
| මාතර | 1000.00 - 1100.00 | - | 1900.00 - 2000.00 | - | 35.00 - 36.00 | 33.00 - 34.00 |
| හම්බන්තොට | - | - | - | - | - | - |
| ගාල්ල | - | - | - | - | - | - |
| මඩකලපුව | 700.00 - 700.00 | 1300.00 - 1400.00 | 1500.00 - 1600.00 | - | 35.00 - 35.00 | 34.00 - 34.00 |
| ත්‍රිකුණාමලය | - | - | - | - | - | - |
| මන්නාරම | 1550.00 - 1600.00 | 1350.00 - 1400.00 | - | - | 34.00 - 35.00 | 32.00 - 33.00 |

වග අංක 10: සලකා බලන නොග වෙළඳපොලවල කරවල මිල ගණන් (කිලෝ 50කට රුපියල්)

සති අංක 09: 27 පෙබරවාරි - 05 මාර්තු 2026

| ප්‍රදේශ | දේශීය කරවල වර්ග | | | | | |
|--------------|-----------------|-----------------|-----------------|-----------------|---------------|----------------|
| | හාල්මැස්සා | කට්ටාවා | තෝරා | මෝරා | බලයා | අගුළුවා |
| කොළඹ | 60000 - 72500 | 85000 - 90000 | 135000 - 145000 | 117500 - 135000 | 62500 - 72500 | 92500 - 110000 |
| නුවර | 70000 - 72500 | 107500 - 110000 | - | 130000 - 132500 | 70000 - 75000 | - |
| මඩකලපුව | 40000 - 40000 | 100000 - 112500 | - | - | 80000 - 90000 | - |
| ත්‍රිකුණාමලය | - | - | - | - | - | - |
| මන්නාරම | - | 90500 - 110000 | - | 120000 - 122500 | 72500 - 75000 | 77500 - 80000 |

| ප්‍රදේශ | දේශීය කරවල වර්ග | | | ආනයනික කරවල වර්ග | | |
|--------------|-----------------|--------|---------------|------------------|---------------|-----------------|
| | මඩුවා | කොඩුවා | සාලයා | හාල්මැස්සා | කට්ටාවා | තෝරා |
| කොළඹ | 70000 - 80000 | - | 30000 - 42500 | 42500 - 55000 | 85000 - 95000 | 135000 - 142500 |
| නුවර | - | - | 40000 - 45000 | 47500 - 50000 | 87500 - 90000 | - |
| මඩකලපුව | - | - | 35000 - 35000 | 50000 - 50000 | - | - |
| ත්‍රිකුණාමලය | - | - | - | - | - | - |
| මන්නාරම | 80000 - 82500 | - | - | - | - | - |

| ප්‍රදේශ | ආනයනික කරවල වර්ග | | | | | |
|--------------|------------------|------|---------------|---------------|--------|-------|
| | මෝරා | බලයා | අගුළුවා | මඩුවා | කොඩුවා | සාලයා |
| කොළඹ | 115000 - 122500 | - | 85000 - 95000 | 50000 - 55000 | - | - |
| නුවර | - | - | - | - | - | - |
| මඩකලපුව | - | - | - | - | - | - |
| ත්‍රිකුණාමලය | - | - | - | - | - | - |
| මන්නාරම | - | - | - | - | - | - |

වග අංක 11: සලකා බලන සිල්ලර වෙළඳපොලවල මාළු හා බිත්තර මිල ගණන් (කි. රු./බි. රු.)

සති අංක 09: 27 පෙබරවාරි - 05 මාර්තු 2026

| ප්‍රදේශ | මාළු වර්ග | | | | | | | | බිත්තර වර්ග | | | | | | | | | | | |
|----------------|-----------|--------|----------|---------|---------|---------|----------|---------|-------------|---------|---------|---------|---------|---------|---------|---------|-------|-------|-------|-------|
| | සාලයා | | හුරුල්ලා | | බලයා | | කෙලවල්ලා | | තෝරා | පරවි | මෝරා | තලපත් | | දුඹුරු | | සුදු | | | | |
| කොළඹ | 600.00 | 800.00 | 1200.00 | 1400.00 | 1300.00 | 1800.00 | 1800.00 | 3000.00 | 3200.00 | 4400.00 | 1800.00 | 2600.00 | 2000.00 | 2100.00 | 2900.00 | 3200.00 | 36.00 | 38.00 | 35.00 | 36.00 |
| ගම්පහ | 600.00 | 680.00 | - | - | - | - | 2000.00 | 2000.00 | - | - | 2000.00 | 2000.00 | - | - | 2400.00 | 2400.00 | 38.00 | 40.00 | 34.00 | 36.00 |
| කුරුණෑගල | 560.00 | 600.00 | 1100.00 | 1100.00 | 1000.00 | 1000.00 | 1900.00 | 1900.00 | - | - | 1800.00 | 1800.00 | - | - | 2500.00 | 2500.00 | 35.00 | 37.00 | 32.00 | 35.00 |
| නිකවැරටිය | 700.00 | 800.00 | 1000.00 | 1100.00 | 1000.00 | 1100.00 | 2400.00 | 2500.00 | - | - | 1500.00 | 1600.00 | - | - | 2600.00 | 2800.00 | 34.00 | 37.00 | 34.00 | 37.00 |
| දඹුල්ල | 650.00 | 700.00 | 1200.00 | 1300.00 | 1000.00 | 1100.00 | 2200.00 | 2300.00 | 2800.00 | 2800.00 | 1800.00 | 2000.00 | 2000.00 | 2200.00 | 2600.00 | 2800.00 | 37.00 | 38.00 | 35.00 | 36.00 |
| අනුරාධපුරය | 650.00 | 700.00 | - | - | 1100.00 | 1300.00 | 2300.00 | 2400.00 | - | - | 1700.00 | 1800.00 | - | - | 2600.00 | 2800.00 | 36.00 | 37.00 | 35.00 | 36.00 |
| තඹින්නේගම | - | - | - | - | - | - | - | - | - | - | - | - | - | - | - | - | 35.00 | 37.00 | 35.00 | 36.00 |
| පොළොන්නරුව | 600.00 | 600.00 | 1300.00 | 1300.00 | 1600.00 | 1600.00 | 2000.00 | 2200.00 | - | - | 1800.00 | 1850.00 | 1800.00 | 2000.00 | 2600.00 | 2600.00 | 36.00 | 36.00 | 35.00 | 35.00 |
| කළුතර | 500.00 | 600.00 | 1200.00 | 1400.00 | 1500.00 | 1800.00 | 2300.00 | 2400.00 | 2800.00 | 2800.00 | 2300.00 | 2500.00 | 1800.00 | 2000.00 | 2400.00 | 2800.00 | 37.00 | 38.00 | 35.00 | 38.00 |
| බදුල්ල | - | - | - | - | - | - | - | - | - | - | - | - | - | - | - | - | - | - | - | - |
| කැප්පෙට්පොළ | 680.00 | 700.00 | - | - | 1400.00 | 1500.00 | 2000.00 | 2200.00 | - | - | 1400.00 | 1500.00 | 1500.00 | 1600.00 | - | - | 40.00 | 42.00 | 37.00 | 38.00 |
| මොණරාගල | 650.00 | 700.00 | - | - | 1100.00 | 1300.00 | 2200.00 | 2400.00 | 3000.00 | 3200.00 | - | - | - | - | 3000.00 | 3200.00 | 36.00 | 37.00 | 35.00 | 36.00 |
| කෑගල්ල | 700.00 | 900.00 | 1300.00 | 1400.00 | 1200.00 | 1250.00 | 2400.00 | 2500.00 | - | - | 1100.00 | 1150.00 | 2000.00 | 2000.00 | 3000.00 | 3000.00 | 37.00 | 38.00 | 36.00 | 36.00 |
| අම්පාර | 700.00 | 800.00 | 1400.00 | 1500.00 | 1600.00 | 1800.00 | 2400.00 | 2500.00 | - | - | 1600.00 | 1800.00 | - | - | 2800.00 | 3000.00 | - | - | 33.00 | 37.00 |
| දෙහිඅත්තකණ්ඩිය | 500.00 | 600.00 | 1100.00 | 1100.00 | 1400.00 | 1800.00 | 2400.00 | 2600.00 | - | - | - | - | 1600.00 | 2000.00 | 2400.00 | 2400.00 | 35.00 | 35.00 | 33.00 | 34.00 |
| නුවරඑළිය | 680.00 | 720.00 | 760.00 | 800.00 | 1500.00 | 1600.00 | 2200.00 | 2300.00 | - | - | 1500.00 | 1600.00 | 1600.00 | 1700.00 | 2300.00 | 2400.00 | 39.00 | 40.00 | 37.00 | 38.00 |
| නුවර | 550.00 | 600.00 | 1300.00 | 1400.00 | 1300.00 | 1400.00 | 1900.00 | 2000.00 | 3400.00 | 3600.00 | 1700.00 | 1800.00 | 1600.00 | 1700.00 | 2700.00 | 2800.00 | 36.00 | 37.00 | 35.00 | 36.00 |
| පුත්තලම | 400.00 | 500.00 | 750.00 | 800.00 | 800.00 | 900.00 | 1400.00 | 1500.00 | - | - | 1000.00 | 1400.00 | 1600.00 | 2000.00 | - | - | 36.00 | 37.00 | 35.00 | 36.00 |
| හම්බන්තොට | - | - | - | - | - | - | - | - | - | - | - | - | - | - | - | - | - | - | - | - |
| රත්නපුරය | 500.00 | 600.00 | 1000.00 | 1200.00 | 1200.00 | 1400.00 | 2000.00 | 2200.00 | 3500.00 | 4000.00 | 2300.00 | 2400.00 | 1600.00 | 1800.00 | 2400.00 | 2600.00 | 36.00 | 37.00 | 34.00 | 35.00 |
| මාතර | 500.00 | 600.00 | 1250.00 | 1400.00 | 1600.00 | 1700.00 | 2000.00 | 2200.00 | - | - | 2300.00 | 2400.00 | 1600.00 | 1700.00 | 2500.00 | 2700.00 | 37.00 | 38.00 | 34.00 | 36.00 |
| ගාල්ල | - | - | - | - | - | - | - | - | - | - | - | - | - | - | - | - | - | - | - | - |
| තිස්සමහාරාමය | 600.00 | 600.00 | - | - | 1100.00 | 1200.00 | - | - | - | - | - | - | - | - | 2500.00 | 2600.00 | - | - | 35.00 | 37.00 |
| මීගොඩ | 560.00 | 700.00 | - | - | - | - | 2600.00 | 2600.00 | - | - | 1200.00 | 1700.00 | - | - | - | - | 37.00 | 37.00 | 35.00 | 36.00 |
| ඇඹිලිපිටිය | 600.00 | 700.00 | 1350.00 | 1400.00 | 1250.00 | 1400.00 | 2100.00 | 2400.00 | - | - | 1750.00 | 1800.00 | 1600.00 | 1700.00 | 2800.00 | 2850.00 | 35.00 | 36.00 | 33.00 | 36.00 |
| යාපනය | 600.00 | 700.00 | 1250.00 | 1300.00 | 1200.00 | 1300.00 | - | - | 3400.00 | 3500.00 | 1400.00 | 1600.00 | 2200.00 | 2500.00 | - | - | 35.00 | 35.00 | 33.00 | 33.00 |
| වවුනියාව | 600.00 | 700.00 | 1200.00 | 1300.00 | 1200.00 | 1300.00 | 2400.00 | 2500.00 | - | - | 1600.00 | 1700.00 | 2200.00 | 2300.00 | 2400.00 | 2500.00 | 35.00 | 37.00 | 34.00 | 36.00 |
| මන්නාරම | 550.00 | 600.00 | - | - | 1150.00 | 1200.00 | - | - | - | - | 1850.00 | 1950.00 | - | - | - | - | 37.00 | 38.00 | 35.00 | 36.00 |
| කිලිනොච්චිය | 450.00 | 500.00 | 850.00 | 900.00 | 1000.00 | 1200.00 | - | - | - | - | 1500.00 | 1600.00 | 2300.00 | 2400.00 | - | - | 37.00 | 38.00 | 35.00 | 36.00 |
| මුලතිව් | 500.00 | 600.00 | 900.00 | 1000.00 | 1250.00 | 1300.00 | 1900.00 | 2000.00 | - | - | 1650.00 | 1750.00 | 2200.00 | 2300.00 | - | - | 37.00 | 38.00 | 34.00 | 36.00 |
| මඩකලපුව | 600.00 | 600.00 | - | - | 1800.00 | 1800.00 | 2000.00 | 2200.00 | - | - | 2000.00 | 2000.00 | - | - | - | - | 36.00 | 36.00 | 34.00 | 34.00 |
| ත්‍රිකුණාමලය | 550.00 | 600.00 | 1150.00 | 1200.00 | 1350.00 | 1400.00 | 2300.00 | 2350.00 | 2450.00 | 2500.00 | 1750.00 | 1800.00 | 2150.00 | 2200.00 | - | - | 37.00 | 38.00 | 35.00 | 36.00 |
| වේයන්ගොඩ | 500.00 | 600.00 | - | - | - | - | 2400.00 | 2600.00 | - | - | 2000.00 | 2000.00 | - | - | 2400.00 | 2400.00 | 35.00 | 38.00 | 34.00 | 36.00 |
| ගලෙන්බිඳුණුවැව | 600.00 | 700.00 | - | - | 900.00 | 1000.00 | 2600.00 | 2700.00 | - | - | 1400.00 | 2600.00 | 2100.00 | 2200.00 | 2900.00 | 3000.00 | 36.00 | 38.00 | 35.00 | 38.00 |
| බණ්ඩාරවෙල | - | - | - | - | 1700.00 | 1800.00 | 2500.00 | 2600.00 | - | - | 2000.00 | 2000.00 | 1600.00 | 1650.00 | 2700.00 | 2800.00 | 37.00 | 38.00 | 36.00 | 37.00 |
| මාතලේ | 700.00 | 800.00 | 1300.00 | 1400.00 | 1100.00 | 1200.00 | 2500.00 | 2600.00 | 2800.00 | 3000.00 | 1700.00 | 1800.00 | 1700.00 | 1800.00 | 2700.00 | 2800.00 | 38.00 | 39.00 | 36.00 | 37.00 |

වගු අංක 12: සලකා බලන සිල්ලර වෙළඳපොලවල කරවල මිල ගණන් (කිලෝවකට රුපියල්)

සති අංක 09: 27 පෙබරවාරි - 05 මාර්තු 2026

| ප්‍රදේශ | කරවල වර්ග | | | | | | | | | | | | | |
|----------------|--------------------|---------|---------|---------|---------|---------|---------|---------|---------|---------|---------|---------|---------|---------|
| | හාල්මැස්සා(ආනයනික) | | කට්ටාවා | | තෝරා | | මෝරා | | බලයා | | අගුළුවා | | සාලයා | |
| කොළඹ | 1200.00 | 1500.00 | 2200.00 | 3200.00 | 3200.00 | 3500.00 | 2800.00 | 3200.00 | 1400.00 | 2400.00 | 2200.00 | 2600.00 | 850.00 | 1200.00 |
| ගම්පහ | 1300.00 | 1500.00 | 2800.00 | 2800.00 | - | - | 2700.00 | 2800.00 | 1700.00 | 1800.00 | 2400.00 | 2400.00 | - | - |
| කුරුණෑගල | 1200.00 | 1300.00 | - | - | - | - | 2700.00 | 2800.00 | 1500.00 | 1700.00 | 1900.00 | 2200.00 | 900.00 | 1000.00 |
| නිකවැරටිය | - | - | 2400.00 | 2500.00 | - | - | 2600.00 | 2700.00 | 1200.00 | 1300.00 | 2400.00 | 2500.00 | 1000.00 | 1200.00 |
| දඹුල්ල | 1100.00 | 1200.00 | 2300.00 | 2400.00 | - | - | 2800.00 | 2900.00 | 1500.00 | 1600.00 | 2200.00 | 2300.00 | - | - |
| අනුරාධපුරය | 1200.00 | 1400.00 | 2400.00 | 2600.00 | - | - | 2800.00 | 3000.00 | 1800.00 | 2000.00 | 2400.00 | 2800.00 | 800.00 | 1000.00 |
| තඹින්නේගම | 1200.00 | 1350.00 | 2200.00 | 2400.00 | - | - | 3200.00 | 3300.00 | 1400.00 | 1800.00 | 1600.00 | 2400.00 | 900.00 | 1000.00 |
| පොළොන්නරුව | 1200.00 | 1300.00 | 2200.00 | 2200.00 | - | - | 2800.00 | 3000.00 | 1400.00 | 1600.00 | 2000.00 | 2400.00 | - | - |
| කළුතර | 1000.00 | 1320.00 | 2100.00 | 2600.00 | - | - | 2600.00 | 3000.00 | 1400.00 | 1700.00 | 2100.00 | 2600.00 | 1000.00 | 1000.00 |
| බදුල්ල | - | - | - | - | - | - | - | - | - | - | - | - | - | - |
| කැපේටිපොළ | 1200.00 | 1300.00 | 2400.00 | 2400.00 | 3200.00 | 3300.00 | 2800.00 | 3000.00 | 1600.00 | 1700.00 | 1600.00 | 1700.00 | 1200.00 | 1250.00 |
| මොණරාගල | 1200.00 | 1400.00 | 2200.00 | 2400.00 | - | - | 2600.00 | 3000.00 | 1800.00 | 2000.00 | 2400.00 | 2600.00 | 800.00 | 1000.00 |
| කෑගල්ල | 1100.00 | 1200.00 | 2600.00 | 2600.00 | 3600.00 | 3600.00 | 2800.00 | 3000.00 | 1700.00 | 1800.00 | - | - | - | - |
| අම්පාර | - | - | 2400.00 | 2600.00 | - | - | 2400.00 | 2600.00 | 1800.00 | 2000.00 | 1300.00 | 1400.00 | - | - |
| දෙහිඅත්තකණ්ඩිය | 1200.00 | 1400.00 | 2200.00 | 2200.00 | - | - | 2400.00 | 3000.00 | 1800.00 | 2400.00 | 1400.00 | 1600.00 | - | - |
| නුවරඑළිය | 1240.00 | 1300.00 | 2450.00 | 2500.00 | 3350.00 | 3400.00 | 2800.00 | 2900.00 | 1650.00 | 1750.00 | 1650.00 | 1700.00 | 1250.00 | 1300.00 |
| නුවර | 1200.00 | 1400.00 | 2600.00 | 2700.00 | 3400.00 | 3500.00 | 3000.00 | 3100.00 | 1900.00 | 2000.00 | 2300.00 | 2400.00 | 1100.00 | 1200.00 |
| පුත්තලම | 1100.00 | 1200.00 | 2000.00 | 2200.00 | 2800.00 | 3000.00 | 2800.00 | 3200.00 | 1500.00 | 1800.00 | 1000.00 | 1200.00 | 800.00 | 1000.00 |
| හම්බන්තොට | - | - | - | - | - | - | - | - | - | - | - | - | - | - |
| රත්නපුරය | 1040.00 | 1200.00 | 2200.00 | 2400.00 | - | - | 2840.00 | 2980.00 | 1740.00 | 1960.00 | 2350.00 | 2400.00 | 1000.00 | 1160.00 |
| මාතර | 1250.00 | 1400.00 | 2200.00 | 2250.00 | - | - | - | - | 1600.00 | 2000.00 | 2200.00 | 2250.00 | - | - |
| ගාල්ල | - | - | - | - | - | - | - | - | - | - | - | - | - | - |
| තිස්සමහාරාමය | 1100.00 | 1300.00 | - | - | - | - | 2500.00 | 2600.00 | 1750.00 | 1800.00 | 2400.00 | 2500.00 | - | - |
| මීගොඩ | 1120.00 | 1280.00 | 2000.00 | 2200.00 | - | - | 2800.00 | 3000.00 | 1800.00 | 2000.00 | 2000.00 | 2400.00 | 800.00 | 1120.00 |
| ඇඹිලිපිටිය | 1200.00 | 1400.00 | 2600.00 | 2800.00 | - | - | 2800.00 | 3000.00 | 2000.00 | 2200.00 | 2600.00 | 2800.00 | 1050.00 | 1200.00 |
| යාපනය | 1300.00 | 1400.00 | 2000.00 | 2200.00 | - | - | 2300.00 | 2400.00 | 1400.00 | 1400.00 | 1000.00 | 1200.00 | 800.00 | 1200.00 |
| වවුනියාව | - | - | 2100.00 | 2200.00 | - | - | 2200.00 | 2300.00 | 1400.00 | 1500.00 | 1100.00 | 1250.00 | - | - |
| මන්නාරම | - | - | 2800.00 | 2800.00 | - | - | 2800.00 | 3000.00 | 1800.00 | 2000.00 | 1950.00 | 1950.00 | - | - |
| කිලිනොච්චිය | 1200.00 | 1300.00 | 2350.00 | 2450.00 | - | - | 2400.00 | 2500.00 | 1200.00 | 1300.00 | 1100.00 | 1200.00 | 800.00 | 900.00 |
| මුලතිව් | 1500.00 | 1600.00 | 2400.00 | 2500.00 | - | - | 2400.00 | 2500.00 | 1450.00 | 1550.00 | 900.00 | 1000.00 | 800.00 | 900.00 |
| මඩකලපුව | 1200.00 | 1250.00 | 2500.00 | 2800.00 | - | - | - | - | 2000.00 | 2000.00 | - | - | - | - |
| ත්‍රිකුණාමලය | 1450.00 | 1500.00 | 2300.00 | 2350.00 | - | - | - | - | 1350.00 | 1400.00 | 1250.00 | 1300.00 | - | - |
| වේයන්ගොඩ | 1120.00 | 1400.00 | 2000.00 | 2200.00 | - | - | 2800.00 | 3000.00 | 1800.00 | 1800.00 | 2000.00 | 2200.00 | 800.00 | 1000.00 |
| ගලෙන්බිඳුණුවැව | 1200.00 | 1600.00 | 2600.00 | 2800.00 | 3400.00 | 3500.00 | 2800.00 | 3100.00 | 1900.00 | 2100.00 | 2400.00 | 2600.00 | 950.00 | 1200.00 |
| බණ්ඩාරවෙල | 1200.00 | 1300.00 | 2000.00 | 2200.00 | - | - | 2800.00 | 3000.00 | 1800.00 | 1900.00 | 2000.00 | 2200.00 | 1000.00 | 1100.00 |
| මාතලේ | 1200.00 | 1300.00 | 2600.00 | 2800.00 | - | - | 2800.00 | 3000.00 | 1500.00 | 1600.00 | 1800.00 | 2000.00 | 800.00 | 900.00 |

වගු අංක 13: සලකා බලන පිල්ලර වෙළඳපොලවල මස් මිල ගණන් (කිලෝවකට රුපියල්)

සති අංක 09: 27 පෙබරවාරි - 05 මාර්තු 2026

| ප්‍රදේශ | හරක් මස් | කුකුල් මස් | | එළ මස් | ලෞරු මස් |
|----------------|-------------------|-------------------|-------------------|-------------------|-------------------|
| | | බ්‍රොයිලර් | කරි | | |
| කොළඹ | 2800.00 - 3000.00 | 1300.00 - 1420.00 | 1300.00 - 1300.00 | 4000.00 - 4500.00 | 2700.00 - 2800.00 |
| ගම්පහ | - | 1300.00 - 1300.00 | 1400.00 - 1400.00 | 4000.00 - 4000.00 | 2600.00 - 2600.00 |
| කුරුණෑගල | 2600.00 - 2600.00 | 1300.00 - 1350.00 | 1350.00 - 1350.00 | - | 2500.00 - 2500.00 |
| නිකවැරටිය | 2500.00 - 2600.00 | 1250.00 - 1400.00 | - | - | - |
| දඹුල්ල | - | 1350.00 - 1380.00 | 1350.00 - 1400.00 | - | 2600.00 - 2700.00 |
| අනුරාධපුරය | 2500.00 - 2600.00 | 1200.00 - 1350.00 | 1400.00 - 1450.00 | - | 2600.00 - 2800.00 |
| තඹිත්තේගම | - | 1100.00 - 1200.00 | - | - | 2400.00 - 2800.00 |
| පොළොන්නරුව | 2400.00 - 2400.00 | 1450.00 - 1450.00 | 1550.00 - 1550.00 | 4000.00 - 4000.00 | - |
| කළුතර | 2800.00 - 3000.00 | 1300.00 - 1400.00 | 1200.00 - 1250.00 | - | 2600.00 - 2600.00 |
| බදුල්ල | - | - | - | - | - |
| කැප්පේටිපොළ | 2400.00 - 2400.00 | 1280.00 - 1300.00 | 1350.00 - 1400.00 | - | - |
| මොණරාගල | 2600.00 - 2600.00 | 1320.00 - 1450.00 | 1550.00 - 1600.00 | - | 3000.00 - 3200.00 |
| කෑගල්ල | 2600.00 - 2600.00 | 1250.00 - 1260.00 | 1130.00 - 1150.00 | 3600.00 - 3600.00 | 2500.00 - 2600.00 |
| අම්පාර | 2400.00 - 2500.00 | 1250.00 - 1400.00 | - | - | 2800.00 - 3600.00 |
| දෙහිඅත්තකණ්ඩිය | - | 1350.00 - 1350.00 | - | - | 2550.00 - 2700.00 |
| නුවරඑළිය | 2300.00 - 2400.00 | 1300.00 - 1320.00 | 1400.00 - 1420.00 | 3800.00 - 4000.00 | 2750.00 - 2800.00 |
| නුවර | 2500.00 - 2500.00 | 1250.00 - 1270.00 | 1280.00 - 1300.00 | 3600.00 - 3700.00 | 2700.00 - 2800.00 |
| පුත්තලම | 2450.00 - 2500.00 | 1350.00 - 1400.00 | 1500.00 - 1600.00 | 4500.00 - 4500.00 | - |
| හම්බන්තොට | - | - | - | - | - |
| රත්නපුරය | 2600.00 - 2600.00 | 1370.00 - 1400.00 | 1300.00 - 1350.00 | 3700.00 - 3700.00 | 2700.00 - 2700.00 |
| මාතර | - | 1400.00 - 1450.00 | 1180.00 - 1200.00 | - | - |
| ගාල්ල | - | - | - | - | - |
| තිස්සමහාරාමය | - | 1250.00 - 1350.00 | - | - | - |
| මීගොඩ | - | 1380.00 - 1400.00 | 1350.00 - 1380.00 | - | 2900.00 - 3000.00 |
| ඇඹිලිපිටිය | 2450.00 - 2500.00 | 1180.00 - 1250.00 | 1150.00 - 1220.00 | 3850.00 - 3900.00 | 2600.00 - 2800.00 |
| යාපනය | 2300.00 - 2400.00 | 1300.00 - 1400.00 | 1500.00 - 1700.00 | 3600.00 - 3700.00 | - |
| වවුනියාව | 2000.00 - 2200.00 | 1350.00 - 1450.00 | 1650.00 - 1700.00 | - | - |
| මන්නාරම | 2200.00 - 2200.00 | 1400.00 - 1450.00 | 1600.00 - 1600.00 | - | - |
| කිලිනොච්චිය | 2400.00 - 2500.00 | 1300.00 - 1400.00 | 1600.00 - 1700.00 | 3900.00 - 4000.00 | - |
| මුලතිව් | 2200.00 - 2200.00 | 1400.00 - 1450.00 | 1600.00 - 1650.00 | - | - |
| මඩකලපුව | 2200.00 - 2200.00 | 1450.00 - 1450.00 | 1600.00 - 1600.00 | 3900.00 - 4000.00 | - |
| ත්‍රිකුණාමලය | 2300.00 - 2400.00 | 1350.00 - 1400.00 | 1600.00 - 1650.00 | 3400.00 - 3500.00 | - |
| වේයන්ගොඩ | 2600.00 - 2600.00 | 1280.00 - 1400.00 | - | - | 2600.00 - 2600.00 |
| ගලෙන්බිඳුණුවාව | 2500.00 - 2500.00 | 1300.00 - 1300.00 | 1400.00 - 1400.00 | 3600.00 - 3600.00 | - |
| බණ්ඩාරවෙල | 2400.00 - 2500.00 | 1300.00 - 1350.00 | - | 3700.00 - 3800.00 | - |
| මාතලේ | 2500.00 - 2600.00 | 1300.00 - 1350.00 | - | 3500.00 - 3600.00 | 2600.00 - 2700.00 |

වගු අංක 14: පිටකොටුව නොග වෙළඳපොළෙහි නොග මිල ගණන් (කිලෝවකට රුපියල්)
සති අංක 09: 27 පෙබරවාරි - 05 මාර්තු 2026

| වර්ගය | පරාසය | මිල ගණන් වල සාමාන්‍ය | | | මිල වෙනස්වීම % | | වර්ගය | පරාසය | මිල ගණන් වල සාමාන්‍ය | | | මිල වෙනස්වීම % | | | |
|--------------------------------|--------|----------------------|-------------|------------|----------------|-------------|---------------------------|-----------------------------|----------------------|-------------|------------|----------------|-------------|--------|--------|
| | | මෙම සතිය | පසුගිය සතිය | පසුගිය වසර | පසුගිය සතියට | පසුගිය වසරට | | | මෙම සතිය | පසුගිය සතිය | පසුගිය වසර | පසුගිය සතියට | පසුගිය වසරට | | |
| සහල් | | | | | | | පොර් (ගෙඩියකට රු.) | | | | | | | | |
| දේශීය | | | | | | | ලොකු | 160.00 | 170.00 | 165.00 | 164.29 | 198.57 | 0.43 | -16.91 | |
| සමබා 1 | 240.00 | 245.00 | 241.50 | 241.67 | 237.86 | -0.07 | 1.53 | කුඩා | 140.00 | 150.00 | 145.00 | 144.29 | 173.33 | 0.50 | -16.35 |
| සමබා 2 | 235.00 | 238.00 | 236.50 | 236.20 | 231.50 | 0.13 | 2.16 | | | | | | | | |
| කිරි සමබා | 300.00 | 320.00 | 310.00 | 312.00 | 265.00 | -0.64 | 16.98 | පළතුරු (ගෙඩියකට රු.) | | | | | | | |
| නාඩු 1 | 200.00 | 205.00 | 202.50 | 202.50 | 226.86 | 0.00 | -10.74 | කෙසෙල් | | | | | | | |
| නාඩු 2 | 190.00 | 195.00 | 192.50 | 192.14 | 221.00 | 0.19 | -12.90 | ඇඹුල් (කි. රු.) | 100.00 | 150.00 | 121.67 | 128.33 | 104.00 | -5.19 | 16.99 |
| රතු කැකුළු | 180.00 | 200.00 | 190.56 | 190.00 | 218.33 | 0.29 | -12.72 | කෝලිකුටු (කි. රු.) | 280.00 | 330.00 | 294.17 | 301.82 | 206.00 | -2.54 | 42.80 |
| සුදු කැකුළු | 180.00 | 200.00 | 186.67 | 190.56 | 222.00 | -2.04 | -15.92 | සීනි (කි. රු.) | 100.00 | 150.00 | 123.33 | 127.50 | 116.00 | -3.27 | 6.32 |
| ආනයනික | | | | | | | | ආනමාලු | 33.00 | 45.00 | 37.50 | 38.82 | 29.10 | -3.40 | 28.87 |
| සමබා | | | | | 226.67 | | | ඇමිනුන් | 46.00 | 60.00 | 52.83 | 54.55 | 40.50 | -3.14 | 30.45 |
| නාඩු | | | | | | | | පැපොල් (කි. රු.) | 300.00 | 400.00 | 344.55 | 382.00 | 331.25 | -9.80 | 4.01 |
| රතු කැකුළු | | | | | | | | වැල් දොඩම් | 70.00 | 100.00 | 82.78 | 110.00 | 107.50 | -24.75 | -23.00 |
| සුදු කැකුළු | | | | | | | | අන්තායි (ලොකු) | 390.00 | 440.00 | 412.50 | 415.00 | 448.57 | -0.60 | -8.04 |
| චීනයේ මිලිස් | | | | | | | | අන්තායි (මධ්‍යම) | 300.00 | 340.00 | 317.50 | 320.00 | 347.14 | -0.78 | -8.54 |
| ආනයනික | 840.00 | 950.00 | 890.00 | 905.00 | 588.33 | -1.66 | 51.27 | අන්තායි (කුඩා) | 240.00 | 270.00 | 255.00 | 255.00 | 274.29 | 0.00 | -7.03 |
| ළඹ | | | | | | | | අඹ | | | | | | | |
| සිතන් | 160.00 | 170.00 | 165.00 | | 168.33 | | -1.98 | බෙට්ටි | | | | | | | |
| වෙදාලන් | | | | | | | | කර්තකොලොම්බන් | 335.00 | 335.00 | 335.00 | 348.00 | 267.22 | -3.74 | 25.36 |
| ආනයනික | 200.00 | 230.00 | 213.75 | 186.67 | 221.67 | 14.51 | -3.57 | විලාඩ් | | | | | | | |
| ලොකු ජෛව | | | | | | | | කොහු | | | | | | | |
| ආනයනික | 110.00 | 150.00 | 131.50 | 133.50 | 112.50 | -1.50 | 16.89 | වෙනත් පළතුරු | | | | | | | |
| දේශීය | | | | | | | | දිවුල් | 60.00 | 70.00 | 65.00 | 62.00 | 131.00 | 4.84 | -50.38 |
| අර්බාපල් | | | | | | | | දොඩම් | 35.00 | 42.00 | 36.56 | 37.60 | 43.75 | -2.78 | -16.44 |
| වැලිමඩ | 230.00 | 260.00 | 247.50 | 290.00 | | -14.66 | | ඇලිගැටපේර | 235.00 | 335.00 | 291.25 | 302.50 | 225.00 | -3.72 | 29.44 |
| නුවරමළිය | 280.00 | 300.00 | 290.00 | 321.00 | 371.00 | -9.66 | -21.83 | බෙලි | 30.00 | 50.00 | 38.75 | 47.78 | 18.33 | -18.90 | 111.36 |
| ආනයනික | 130.00 | 200.00 | 171.11 | 167.14 | 160.00 | 2.37 | 6.94 | මිදි (කිලෝවකට රු.) | 1700.00 | 2100.00 | 1920.00 | 1950.00 | 1766.67 | -1.54 | 8.68 |
| ධාන්‍ය | | | | | | | | කැමිලි | 150.00 | 200.00 | 174.29 | 190.00 | 215.00 | -8.27 | -18.94 |
| මුං ඇට | 650.00 | 710.00 | 690.00 | 654.17 | 611.67 | 5.48 | 12.81 | මාළු | | | | | | | |
| කඩිපි (සුදු) | 700.00 | 800.00 | 750.00 | 750.00 | 660.00 | 0.00 | 13.64 | සාලයා | 300.00 | 600.00 | 450.00 | 533.33 | 378.33 | -15.63 | 18.94 |
| කඩිපි (රතු) | 700.00 | 800.00 | 750.00 | 775.00 | 541.67 | -3.23 | 38.46 | හුරුල්ලා | 800.00 | 1000.00 | 866.67 | 1033.33 | 800.00 | -16.13 | 8.33 |
| රතු පරිප්පු | 245.00 | 255.00 | 249.44 | 248.75 | 262.86 | 0.28 | -5.10 | බලයා | 700.00 | 900.00 | 791.67 | 875.00 | 675.83 | -9.52 | 17.14 |
| ජළවළු | | | | | | | | කෙලවල්ලා | 900.00 | 1200.00 | 1000.00 | 1156.25 | 1058.33 | -13.51 | -5.51 |
| බටර් බෝංචි | | | | | | | | තෝරා | 1800.00 | 2800.00 | 2257.14 | 2966.67 | 1726.92 | -23.92 | 30.70 |
| කොළ බෝංචි | 250.00 | 350.00 | 300.00 | 400.00 | 189.00 | -25.00 | 58.73 | පර්ම | 1000.00 | 1200.00 | 1071.43 | 1266.67 | 1198.33 | -15.41 | -10.59 |
| කැරට් | 200.00 | 230.00 | 216.00 | 208.33 | 668.18 | 3.68 | -67.67 | මෝරා | 1200.00 | 1300.00 | 1257.14 | 1350.00 | 1130.00 | -6.88 | 11.25 |
| ලීක්ස් | 160.00 | 200.00 | 182.00 | 187.27 | 224.00 | -2.82 | -18.75 | ඉස්සා | 2200.00 | 2800.00 | 2583.33 | 2242.86 | 1800.00 | 15.18 | 43.52 |
| බට රුට | 60.00 | 150.00 | 94.17 | 170.00 | 211.67 | -44.61 | -55.51 | කලපන් | 2000.00 | 2500.00 | 2185.71 | 2185.71 | 1577.27 | 0.00 | 38.58 |
| තෝකෝල් | 100.00 | 130.00 | 113.00 | 119.00 | 170.00 | -5.04 | -33.53 | බිත්තර | | | | | | | |
| රාඩු | 40.00 | 80.00 | 57.00 | 46.00 | 84.00 | 23.91 | -32.14 | දුඹුරු | 35.00 | 36.00 | 35.38 | 35.50 | 30.38 | -0.35 | 16.46 |
| ගෝරා | 80.00 | 140.00 | 109.17 | 93.08 | 262.00 | 17.29 | -58.33 | සුදු | 33.00 | 35.00 | 33.50 | 33.78 | 27.31 | -0.82 | 22.65 |
| කන්නාලි | 70.00 | 130.00 | 100.00 | 134.00 | 164.00 | -25.37 | -39.02 | කරවල | | | | | | | |
| බණ්ඩක්කා | 60.00 | 100.00 | 72.00 | 94.55 | 166.67 | -23.85 | -56.80 | හාල්මැස්සා | 1200.00 | 1450.00 | 1333.33 | 1287.50 | 924.17 | 3.56 | 44.27 |
| මමබඩු | 150.00 | 200.00 | 176.36 | 105.00 | 152.00 | 67.97 | 16.03 | හාල්මැස්සා (ආනයනික) | 850.00 | 1100.00 | 940.91 | 955.00 | 625.83 | -1.48 | 50.34 |
| මාළු මිලිස් | 250.00 | 300.00 | 275.00 | 420.00 | 575.00 | -34.52 | -52.17 | කට්ටා | 1700.00 | 1800.00 | 1735.71 | 1728.57 | | 0.41 | |
| වටටක්කා | 80.00 | 110.00 | 92.73 | 112.00 | 123.00 | -17.21 | -24.61 | කට්ටා (ආනයනික) | 1700.00 | 1900.00 | 1775.00 | 1757.14 | 1490.00 | 1.02 | 19.13 |
| පිපිකෝකු | 40.00 | 80.00 | 59.09 | 50.00 | 146.00 | 18.18 | -59.53 | තෝරා | 2700.00 | 2900.00 | 2814.29 | 2861.11 | | -1.64 | |
| කරවිල | 300.00 | 350.00 | 330.00 | 340.91 | 313.00 | -3.20 | 5.43 | තෝරා (ආනයනික) | 2700.00 | 2850.00 | 2785.71 | 2828.57 | | -1.52 | |
| පතෝල | 120.00 | 180.00 | 141.00 | 126.36 | 124.00 | 11.58 | 13.71 | මෝරා | 2350.00 | 2700.00 | 2507.14 | 2657.14 | 1795.83 | -5.65 | 39.61 |
| මුරුංගා | | | | | | | | මෝරා (ආනයනික) | 2300.00 | 2450.00 | 2364.29 | 2371.43 | | -0.30 | |
| වැටකොළ | 160.00 | 220.00 | 192.00 | 194.55 | 218.00 | -1.31 | -11.93 | බලයා | 1250.00 | 1450.00 | 1335.71 | 1378.57 | 752.31 | -3.11 | 77.55 |
| මැ කරල් | 60.00 | 130.00 | 97.00 | 115.45 | 140.00 | -15.98 | -30.71 | බලයා (ආනයනික) | | | | | | | |
| අළු කෙසෙල් | 130.00 | 170.00 | 149.00 | 155.45 | 129.00 | -4.15 | 15.50 | අඹුළුවා | 1850.00 | 2200.00 | 2021.43 | 1750.00 | | 15.51 | |
| අඹු මිලිස් | 200.00 | 300.00 | 250.00 | 255.00 | 980.00 | -1.96 | -74.49 | අඹුළුවා (ආනයනික) | 1700.00 | 1900.00 | 1800.00 | 1850.00 | 1477.50 | -2.70 | 21.83 |
| දෙහි | 50.00 | 90.00 | 70.00 | 74.00 | 125.00 | -5.41 | -44.00 | මඩුවා | 1400.00 | 1600.00 | 1492.86 | 1642.86 | 1241.67 | -9.13 | 20.23 |
| දේශීය අලු | | | | | | | | තෝරුවා | 1000.00 | 1100.00 | 1028.57 | 1050.00 | | -2.04 | |
| බතල | 120.00 | 170.00 | 148.89 | 155.00 | 134.00 | -3.94 | 11.11 | තෝරුවා (ආනයනික) | | | | | | | |
| මඤ්ඤාක්කා | 60.00 | 100.00 | 76.36 | 104.44 | 98.89 | -26.89 | -22.78 | සාලයා | 600.00 | 850.00 | 742.86 | 781.25 | 646.67 | -4.91 | 14.87 |
| කොළ ජළවළු (මිලියනට රු.) | | | | | | | | සාලයා (ආනයනික) | | | | | | | |
| මුතුණුවැන්න | 40.00 | 45.00 | 42.50 | 42.50 | 42.22 | 0.00 | 0.66 | | | | | | | | |
| කංකුන් | 40.00 | 45.00 | 42.50 | 42.50 | 42.22 | 0.00 | 0.66 | | | | | | | | |
| ගොටුකොළ (කි.රු.) | 200.00 | 250.00 | 230.00 | 248.00 | 330.00 | -7.26 | -30.30 | | | | | | | | |

සලකා බලන සතිය : සති අංක 09: 27 පෙබරවාරි - 05 මාර්තු 2026
පසුගිය සතිය : සති අංක 08: 20 - 26 පෙබරවාරි 2026

වගු අංක 15: කොළඹ හා අවට සිල්ලර වෙළඳපොළ මිල ගණන් (කිලෝවකට රුපියල්)
සති අංක 09: 27 පෙබරවාරි - 05 මාර්තු 2026

| වර්ගය | පරාසය | මිල ගණන් වල සාමාන්‍ය | | | මිල වෙනස්වීම | | වර්ගය | පරාසය | මිල ගණන් වල සාමාන්‍ය | | | මිල වෙනස්වීම | |
|---------------------------------|------------------|----------------------|-------------|------------|--------------|---------------|-----------------------------|-------------------|----------------------|-------------|------------|--------------|---------------|
| | | මෙම සතිය | පසුගිය සතිය | පසුගිය වසර | පසුගිය සතියට | පසුගිය වසරට % | | | මෙම සතිය | පසුගිය සතිය | පසුගිය වසර | පසුගිය සතියට | පසුගිය වසරට % |
| සහල් | | | | | | | පොල් (ගෙඩියකට රු.) | | | | | | |
| දේශීය | | | | | | | ලොකු | 180.00 - 200.00 | 187.22 | 187.31 | 228.70 | -0.09 | -18.13 |
| සමබා 1 | 250.00 - 280.00 | 263.75 | 264.58 | 251.03 | -0.83 | 5.07 | කුඩා | 150.00 - 170.00 | 161.94 | 161.58 | 196.96 | 0.37 | -17.78 |
| සමබා 2 | - | - | - | - | - | - | පළතුරු (ගෙඩියකට රු.) | | | | | | |
| කිරි සමබා | 340.00 - 380.00 | 356.67 | 356.67 | 280.65 | 0.00 | 27.09 | කෙසෙල් | | | | | | |
| නාඩු 1 | 225.00 - 240.00 | 231.50 | 233.33 | 239.66 | -1.83 | -3.40 | ඇඹුල් (කි. රු.) | 150.00 - 280.00 | 214.23 | 223.16 | 186.79 | -8.93 | 14.69 |
| නාඩු 2 | - | - | - | - | - | - | කෝලිකුටුටු (කි. රු.) | 320.00 - 400.00 | 371.30 | 374.74 | 310.00 | -3.43 | 19.78 |
| රතු කැකුළු | 210.00 - 220.00 | 215.00 | 214.57 | 245.00 | 0.43 | -12.24 | සීනි (කි. රු.) | 150.00 - 240.00 | 198.21 | 200.50 | 197.59 | -2.29 | 0.32 |
| සුදු කැකුළු | 210.00 - 230.00 | 220.50 | 223.33 | 247.39 | -2.83 | -10.87 | ආනමාලු | 40.00 - 60.00 | 48.25 | 50.18 | 43.52 | -1.93 | 10.86 |
| ආනයනික | | | | | | | ඇම්බුන් | 60.00 - 80.00 | 69.40 | 73.12 | 60.78 | -3.72 | 14.18 |
| සමබා | 260.00 - 280.00 | 272.50 | 271.58 | 238.15 | 0.92 | 14.42 | පැපොල් (කි. රු.) | 400.00 - 500.00 | 440.83 | 483.00 | 390.00 | -42.17 | 13.03 |
| නාඩු | - | - | - | - | - | - | වැල් දොඩම් | 100.00 - 160.00 | 136.79 | 158.18 | 152.50 | -21.40 | -10.30 |
| රතු කැකුළු | - | - | - | - | - | - | අන්තාසි (ලොකු) | 480.00 - 550.00 | 511.25 | 512.63 | 630.95 | -1.38 | -18.97 |
| සුදු කැකුළු | - | - | - | - | - | - | අන්තාසි (මධ්‍යම) | 400.00 - 450.00 | 428.24 | 430.00 | 481.50 | -1.76 | -11.06 |
| චීයළි මිරිස් | | | | | | | අන්තාසි (කුඩා) | 300.00 - 370.00 | 336.67 | 340.53 | 383.00 | -3.86 | -12.10 |
| ආනයනික | 900.00 - 1300.00 | 1102.50 | 1108.70 | 898.72 | -6.20 | 22.67 | අඹ | | | | | | |
| ළඹ | | | | | | | බෙට්ටි | | | | | | |
| සිතන් | - | - | - | - | - | - | කර්තකොලොම්බන් | 400.00 - 400.00 | 400.00 | 410.00 | 302.50 | -10.00 | 32.23 |
| වේදාලන් | - | - | - | - | - | - | චිලාඩ් | - | - | - | - | - | - |
| ආනයනික | 320.00 - 480.00 | 384.78 | 382.92 | 434.47 | 1.87 | -11.44 | කොහු | - | - | - | - | - | - |
| ලොකු ඒණ | | | | | | | වෙනත් පළතුරු | | | | | | |
| ආනයනික | 160.00 - 240.00 | 193.04 | 201.15 | 185.20 | -8.11 | 4.24 | දිවුල් | 70.00 - 140.00 | 106.50 | 105.05 | 175.00 | 1.45 | -39.14 |
| දේශීය | - | - | - | - | - | - | දොඩම් | 45.00 - 120.00 | 80.00 | 82.81 | 96.56 | -2.81 | -17.15 |
| අර්බුදාල | | | | | | | අලිගැටපේර | 400.00 - 500.00 | 436.36 | 460.56 | 300.00 | -24.19 | 45.45 |
| වැලිමඩ | 320.00 - 350.00 | 335.00 | 356.67 | - | -21.67 | - | බෙලි | 50.00 - 120.00 | 87.00 | 90.28 | 61.52 | -3.28 | 41.41 |
| කුටුම්භ | 360.00 - 460.00 | 404.00 | 431.88 | 433.64 | -27.88 | -6.83 | මිදි (කිලෝවකට රු.) | 2000.00 - 2800.00 | 2506.25 | 2700.00 | 2242.11 | -3.33 | 11.78 |
| ආනයනික | 160.00 - 260.00 | 201.82 | 197.20 | 217.62 | 4.62 | -7.26 | කැමිලි | 180.00 - 250.00 | 211.50 | 212.22 | 262.00 | -0.72 | -19.27 |
| ධාන්‍ය | | | | | | | | | | | | | |
| මුං ඇට | 700.00 - 1000.00 | 912.63 | 910.00 | 778.33 | 2.63 | 17.25 | මාළු | | | | | | |
| කඩි (සුදු) | 900.00 - 1200.00 | 1075.00 | 1072.73 | 786.36 | 2.27 | 36.71 | සාලයා | 600.00 - 800.00 | 659.33 | 699.33 | 558.10 | -40.00 | 18.14 |
| කඩි (රතු) | 900.00 - 1100.00 | 1004.21 | 1044.74 | 786.36 | -40.53 | 27.70 | හුරුල්ලා | 1200.00 - 1400.00 | 1307.50 | 1367.86 | 1028.57 | -60.36 | 27.12 |
| රතු පරිප්පු | 260.00 - 320.00 | 293.33 | 293.20 | 298.08 | 0.13 | -1.59 | බලයා | 1300.00 - 1800.00 | 1608.33 | 1646.67 | 710.00 | -38.33 | 126.53 |
| ඒළවළු | | | | | | | කෙලවල්ලා | 1800.00 - 3000.00 | 2378.57 | 2485.71 | 1757.50 | -107.14 | 35.34 |
| බටර් බෝංචි | - | - | - | - | - | - | තෝරා | 3200.00 - 4400.00 | 3690.91 | 3818.18 | 2700.00 | -127.27 | 36.70 |
| කොළ බෝංචි | 320.00 - 560.00 | 463.81 | 493.89 | 311.88 | -30.08 | 48.72 | පරවි | 1800.00 - 2600.00 | 2125.00 | 2150.00 | 1842.22 | -25.00 | 15.35 |
| කාරට | 250.00 - 480.00 | 390.00 | 391.74 | 803.33 | -1.74 | -51.45 | මෝරා | 2000.00 - 2100.00 | 2009.09 | 1930.00 | - | 79.09 | - |
| ලීක්ස් | 250.00 - 400.00 | 341.00 | 346.82 | 354.67 | -5.82 | -3.85 | ඉස්සා | 2800.00 - 3000.00 | 2875.00 | 2870.83 | 1971.18 | 4.17 | 45.85 |
| බීට් රූට් | 200.00 - 400.00 | 292.38 | 308.57 | 331.56 | -16.19 | -11.82 | තලපත් | 2900.00 - 3200.00 | 3053.85 | 2987.50 | 2264.76 | 66.35 | 34.84 |
| තෝරෝල් | 200.00 - 350.00 | 289.55 | 277.62 | 311.11 | 11.93 | -6.93 | බීන්තර | | | | | | |
| රාඳු | 150.00 - 320.00 | 234.50 | 213.48 | 231.72 | 21.02 | 1.20 | දුඹුරු | 36.00 - 38.00 | 37.20 | 36.81 | 32.59 | 0.39 | 14.15 |
| ගෝවා | 200.00 - 400.00 | 288.57 | 260.00 | 443.85 | 28.57 | -34.98 | සුදු | 35.00 - 36.00 | 35.53 | 35.25 | 30.94 | 0.28 | 14.83 |
| කක්කාලි | 150.00 - 350.00 | 265.50 | 269.57 | 276.56 | -4.07 | -4.00 | කරවිල | | | | | | |
| බණ්ඩක්කා | 120.00 - 360.00 | 236.32 | 240.87 | 322.26 | -4.55 | -26.67 | හාල්මැස්සා | 2000.00 - 2400.00 | 2244.44 | 2173.33 | 1690.48 | 71.11 | 32.77 |
| වමබඩු | 200.00 - 420.00 | 341.50 | 270.83 | 294.06 | 70.67 | 16.13 | හාල්මැස්සා (ආනයනික) | 1200.00 - 1500.00 | 1347.06 | 1357.89 | 1113.64 | -10.84 | 20.96 |
| මාළු මිරිස් | 400.00 - 750.00 | 550.56 | 644.09 | 916.33 | -93.54 | -39.92 | කට්ටාටා | 2200.00 - 3200.00 | 2538.46 | 2452.94 | 2270.00 | 85.52 | 11.83 |
| වට්ටක්කා | 160.00 - 300.00 | 234.76 | 213.33 | 254.00 | 21.43 | -7.57 | තෝරා | 3200.00 - 3500.00 | 3342.86 | 3466.67 | - | -123.81 | - |
| පිපිස්සා | 120.00 - 260.00 | 206.00 | 170.40 | 257.42 | 35.60 | -19.97 | බලයා | 2800.00 - 3200.00 | 2975.00 | 3030.77 | 2470.00 | -55.77 | 20.45 |
| කරවිල | 400.00 - 600.00 | 530.48 | 542.73 | 477.00 | -12.25 | 11.21 | අඹුළුවා | 1400.00 - 2400.00 | 1914.29 | 1990.91 | 1620.00 | -76.62 | 18.17 |
| පතෝල | 200.00 - 400.00 | 312.50 | 304.29 | 314.84 | 8.21 | -0.74 | මඩුවා | 2200.00 - 2600.00 | 2381.82 | 2425.00 | 2320.00 | -43.18 | 2.66 |
| මුරුංගා | - | - | - | - | - | - | කෝටුම්බා | - | - | - | - | - | - |
| වැටකොළ | 220.00 - 450.00 | 320.53 | 324.00 | 415.77 | -3.47 | -22.91 | සාලයා | 850.00 - 1200.00 | 986.67 | 993.33 | 1177.78 | -6.67 | -16.23 |
| මැ කරල් | 160.00 - 400.00 | 263.64 | 268.57 | 311.03 | -4.94 | -15.24 | මස් | | | | | | |
| අළු කෙසෙල් | 200.00 - 360.00 | 305.50 | 311.00 | 265.71 | -5.50 | 14.97 | හරක් මස් | 2800.00 - 3000.00 | 2957.14 | 2914.29 | 2633.33 | 42.86 | 12.30 |
| අඹු මිරිස් | 300.00 - 700.00 | 559.00 | 597.92 | 1566.13 | -38.92 | -64.31 | කුකුල් මස් (ට්‍රොයිලර්) | 1300.00 - 1420.00 | 1366.00 | 1420.00 | 1174.71 | -54.00 | 16.28 |
| දෙහි | 150.00 - 450.00 | 309.52 | 312.50 | 366.90 | -2.98 | -15.64 | කුකුල් මස් (කරි) | 1300.00 - 1300.00 | 1300.00 | 1275.00 | 1169.38 | 25.00 | 11.17 |
| දේශීය අලු | | | | | | | එළු මස් | 4000.00 - 4500.00 | 4266.67 | 4212.50 | 3633.33 | 54.17 | 17.43 |
| බතල | 170.00 - 400.00 | 306.00 | 291.67 | 263.93 | 14.33 | 15.94 | ලෞච් මස් | 2700.00 - 2800.00 | 2733.33 | 2733.33 | 1300.00 | 0.00 | 110.26 |
| මස්සාකක්කා | 150.00 - 260.00 | 213.33 | 206.96 | 203.21 | 6.38 | 4.98 | | | | | | | |
| කොළ ඒළවළු (මිරිස්කට රු.) | | | | | | | | | | | | | |
| මුකුණුවැන්න | 60.00 - 100.00 | 81.39 | 80.53 | 77.37 | 0.86 | 5.20 | | | | | | | |
| කංකුන් | 60.00 - 100.00 | 83.61 | 81.05 | 77.37 | 2.56 | 8.07 | | | | | | | |
| ගොටුකොළ (කි.රු.) | 180.00 - 350.00 | 276.11 | 243.16 | 264.74 | 32.95 | 4.30 | | | | | | | |

සලකා බලන සතිය : සති අංක 09: 27 පෙබරවාරි - 05 මාර්තු 2026
පසුගිය සතිය : සති අංක 08: 20 - 26 පෙබරවාරි 2026

වගු අංක 16: ගොවිපල මිල ගණන් (කිලෝවකට රුපියල්)

පති අංක 09: 27 පෙබරවාරි - 05 මාර්තු 2026

| හෝඟ වර්ග | පරාසය | සාමාන්‍ය මිල | හෝඟ වර්ග | පරාසය | සාමාන්‍ය මිල | හෝඟ වර්ග | පරාසය | සාමාන්‍ය මිල |
|----------------------|-----------------|--------------|----------------------|-----------------|--------------|--------------------------------|-----------------|--------------|
| ඒ | | | <u>එළවළු (උඩරට)</u> | | | පතෝල | | |
| කෙටි වී (සුදු) | | | බෝංචි | | | දඹුල්ල | 76.00 - 95.00 | 85.80 |
| අනුරාධපුරය | 120.00 - 125.00 | 122.00 | දඹුල්ල | 260.00 - 300.00 | 286.00 | හම්බන්තොට | - | - |
| පොළොන්නරුව | 115.00 - 133.00 | 124.50 | වැලිමඩ | 285.00 - 310.00 | 297.00 | ඇඹිලිපිටිය | 120.00 - 140.00 | 130.00 |
| කලාවැව | 118.00 - 125.00 | 121.40 | බදුල්ල | - | - | මාතර | - | - |
| කුරුණෑගල | 112.00 - 133.00 | 122.67 | කැරට් | - | - | අනුරාධපුරය | 100.00 - 120.00 | 108.00 |
| දෙහිඅත්තකණ්ඩිය | 115.00 - 140.00 | 128.00 | නුවරඑළිය | 175.00 - 180.00 | 177.00 | වැටකොළ | - | - |
| නිකවැරටිය | 110.00 - 133.00 | 119.60 | වැලිමඩ | 240.00 - 260.00 | 249.00 | දඹුල්ල | 95.00 - 120.00 | 107.00 |
| අම්පාර | 125.00 - 130.00 | 127.75 | හඟුරන්කෙත | 170.00 - 200.00 | 183.33 | හම්බන්තොට | - | - |
| දිග වී (සුදු) | | | ලීක්ස් | | | ඇඹිලිපිටිය | 170.00 - 190.00 | 180.00 |
| අනුරාධපුරය | 105.00 - 110.00 | 107.00 | නුවරඑළිය | 125.00 - 130.00 | 128.00 | මාතර | - | - |
| පොළොන්නරුව | 96.00 - 117.00 | 106.40 | වැලිමඩ | 170.00 - 200.00 | 185.00 | අනුරාධපුරය | 140.00 - 160.00 | 148.00 |
| කලාවැව | 105.00 - 110.00 | 107.00 | බීට රූට් | | | අමු මිරිස් | | |
| කුරුණෑගල | 90.00 - 110.00 | 100.29 | නුවරඑළිය | 80.00 - 90.00 | 85.00 | දඹුල්ල | 200.00 - 260.00 | 230.00 |
| දෙහිඅත්තකණ්ඩිය | 97.00 - 117.00 | 107.80 | දඹුල්ල | - | - | හම්බන්තොට | - | - |
| ඇඹිලිපිටිය | - | - | කුරුණෑගල | - | - | ඇඹිලිපිටිය | 320.00 - 340.00 | 327.50 |
| නිකවැරටිය | - | - | වැලිමඩ | 130.00 - 140.00 | 135.00 | පුත්තලම | 237.00 - 256.00 | 241.75 |
| මාතර | - | - | හඟුරන්කෙත | - | - | අනුරාධපුරය | 250.00 - 300.00 | 270.00 |
| හම්බන්තොට | - | - | නෝකෝල් | | | වට්ටක්කා | | |
| අම්පාර | 107.00 - 120.00 | 111.25 | නුවරඑළිය | 70.00 - 80.00 | 74.00 | දඹුල්ල | 76.00 - 95.00 | 85.80 |
| දිග වී (රතු) | | | වැලිමඩ | 100.00 - 125.00 | 111.00 | හම්බන්තොට | - | - |
| මාතර | 95.00 - 105.00 | 100.00 | හඟුරන්කෙත | - | - | ඇඹිලිපිටිය | 70.00 - 80.00 | 76.25 |
| හම්බන්තොට | - | - | රාමු | | | මාතර | 50.00 - 60.00 | 56.67 |
| ඇඹිලිපිටිය | 103.00 - 105.00 | 104.20 | නුවරඑළිය | 20.00 - 25.00 | 22.00 | අනුරාධපුරය | 80.00 - 90.00 | 84.00 |
| කීරි සම්බා | | | වැලිමඩ | 20.00 - 30.00 | 24.00 | මොණරාගල | 70.00 - 80.00 | 74.00 |
| අනුරාධපුරය | 140.00 - 145.00 | 142.00 | හම්බන්තොට | - | - | පිපිඤ්ඤා | | |
| පොළොන්නරුව | 146.00 - 172.00 | 159.20 | හඟුරන්කෙත | - | - | අනුරාධපුරය | 40.00 - 50.00 | 44.00 |
| කලාවැව | 140.00 - 145.00 | 142.80 | හෝවා | | | දඹුල්ල | 28.00 - 40.00 | 36.20 |
| කුරුණෑගල | 132.00 - 150.00 | 141.29 | නුවරඑළිය | 65.00 - 70.00 | 67.00 | හම්බන්තොට | - | - |
| දෙහිඅත්තකණ්ඩිය | 155.00 - 175.00 | 165.50 | වැලිමඩ | 80.00 - 100.00 | 88.00 | මාතර | 40.00 - 50.00 | 46.25 |
| රතු එණු | | | බදුල්ල | - | - | මෑ කරල් | | |
| පුත්තලම | - | - | හඟුරන්කෙත | 80.00 - 100.00 | 90.00 | දඹුල්ල | 76.00 - 100.00 | 87.80 |
| යාපනය | - | - | කක්කාලි | | | හම්බන්තොට | - | - |
| ලොකු එණු | | | වැලිමඩ | 50.00 - 65.00 | 56.00 | ඇඹිලිපිටිය | 90.00 - 120.00 | 105.00 |
| දඹුල්ල | - | - | හම්බන්තොට | - | - | මාතර | 90.00 - 110.00 | 98.75 |
| කලාවැව | - | - | දඹුල්ල | 57.00 - 76.00 | 66.80 | අනුරාධපුරය | 80.00 - 100.00 | 88.00 |
| අනුරාධපුරය | - | - | හඟුරන්කෙත | 80.00 - 100.00 | 90.00 | අළු කෙසෙල් | | |
| අර්තාපල් | | | | | | හම්බන්තොට | - | - |
| නුවරඑළිය | 235.00 - 245.00 | 239.00 | <u>එළවළු (පහතරට)</u> | | | ඇඹිලිපිටිය | 110.00 - 130.00 | 120.00 |
| බදුල්ල | - | - | බණ්ඩක්කා | | | මාතර | 100.00 - 120.00 | 110.00 |
| වැලිමඩ | 185.00 - 210.00 | 197.00 | අනුරාධපුරය | 80.00 - 100.00 | 88.00 | දෙහි | - | - |
| ධාන්‍ය | | | දඹුල්ල | 76.00 - 95.00 | 86.80 | හම්බන්තොට | - | - |
| මුං ඇට | | | හම්බන්තොට | - | - | ඇඹිලිපිටිය | 50.00 - 70.00 | 62.00 |
| හම්බන්තොට | - | - | ඇඹිලිපිටිය | 70.00 - 80.00 | 76.25 | මොණරාගල | 30.00 - 40.00 | 34.00 |
| මොණරාගල | 580.00 - 600.00 | 588.00 | මාතර | 90.00 - 100.00 | 93.75 | | | |
| ඇඹිලිපිටිය | 590.00 - 600.00 | 595.00 | වම්බටු | | | <u>පලතුරු (කි.ග්‍රෑම්.රු.)</u> | | |
| නිකවැරටිය | 450.00 - 480.00 | 465.00 | අනුරාධපුරය | 120.00 - 140.00 | 128.00 | කෙසෙල් | | |
| අනුරාධපුරය | 570.00 - 590.00 | 578.00 | දඹුල්ල | 120.00 - 145.00 | 131.00 | ඇඹුල් | | |
| කවපි | | | හම්බන්තොට | - | - | මොණරාගල | 50.00 - 60.00 | 54.00 |
| හම්බන්තොට | - | - | ඇඹිලිපිටිය | 120.00 - 140.00 | 130.00 | ඇඹිලිපිටිය | 50.00 - 70.00 | 58.00 |
| නිකවැරටිය | - | - | මාතර | 100.00 - 120.00 | 112.50 | හම්බන්තොට | - | - |
| මොණරාගල | 450.00 - 500.00 | 470.00 | වැලිමඩ | 120.00 - 135.00 | 127.00 | කෝලිකුටුටු | | |
| ඇඹිලිපිටිය | 640.00 - 650.00 | 645.00 | මාළ මිරිස් | | | මොණරාගල | 200.00 - 220.00 | 208.00 |
| බඩ ඉරිඟු | | | බදුල්ල | - | - | ඇඹිලිපිටිය | 170.00 - 180.00 | 174.00 |
| අනුරාධපුරය | 138.00 - 140.00 | 138.80 | වැලිමඩ | 200.00 - 230.00 | 217.50 | හම්බන්තොට | - | - |
| කලාවැව | 135.00 - 137.00 | 135.67 | කරවිල | | | පැපොල් | | |
| තල | | | අනුරාධපුරය | 320.00 - 340.00 | 328.00 | මොණරාගල | 140.00 - 150.00 | 144.00 |
| අනුරාධපුරය | - | - | දඹුල්ල | 200.00 - 240.00 | 224.00 | ඇඹිලිපිටිය | 250.00 - 260.00 | 256.25 |
| කලාවැව | - | - | හම්බන්තොට | - | - | හම්බන්තොට | - | - |
| උඳු | | | ඇඹිලිපිටිය | 340.00 - 360.00 | 350.00 | අන්තාසි | | |
| අනුරාධපුරය | - | - | මාතර | 320.00 - 330.00 | 325.00 | දිවුලපිටිය | | |
| කලාවැව | - | - | | | | | | |

26

| වර්ගය | පැළියගොඩ | මහරගම | කිරුලපන | නුගේගොඩ | නාරාහේන්පිට | දෙමටගොඩ | තොටලග | කඩවත | කිරිඳිගොඩ |
|---------------------|------------------|-------------------|-------------------|-------------------|-------------------|-------------------|-------------------|-------------------|-------------------|
| සහල් | | | | | | | | | |
| දේශීය | | | | | | | | | |
| සමබා 1 | 260.00 - 280.00 | 260.00 - 260.00 | 260.00 - 270.00 | 250.00 - 250.00 | 270.00 - 280.00 | 260.00 - 260.00 | 260.00 - 260.00 | 255.00 - 260.00 | 260.00 - 270.00 |
| සමබා 2 | - | - | - | - | - | - | - | - | - |
| කීරි සමබා | 340.00 - 350.00 | 350.00 - 350.00 | 350.00 - 360.00 | 360.00 - 360.00 | 340.00 - 360.00 | - | 360.00 - 360.00 | - | 360.00 - 370.00 |
| නාඩු 1 | 230.00 - 240.00 | 230.00 - 230.00 | 225.00 - 230.00 | 230.00 - 240.00 | 225.00 - 230.00 | 240.00 - 240.00 | 230.00 - 230.00 | 230.00 - 230.00 | 230.00 - 240.00 |
| නාඩු 2 | - | - | - | - | - | - | - | - | - |
| රතු කැකුළු | 210.00 - 220.00 | 220.00 - 220.00 | 210.00 - 220.00 | 210.00 - 220.00 | 210.00 - 220.00 | 220.00 - 220.00 | 210.00 - 220.00 | 210.00 - 220.00 | 220.00 - 220.00 |
| සුදු කැකුළු | 210.00 - 230.00 | 230.00 - 230.00 | 210.00 - 230.00 | 210.00 - 220.00 | 210.00 - 225.00 | 230.00 - 230.00 | 220.00 - 220.00 | 210.00 - 220.00 | 225.00 - 230.00 |
| ආනයනික | | | | | | | | | |
| සමබා | 260.00 - 270.00 | - | 270.00 - 280.00 | 260.00 - 270.00 | 270.00 - 280.00 | 270.00 - 270.00 | 270.00 - 280.00 | 270.00 - 270.00 | 280.00 - 280.00 |
| නාඩු | - | - | - | - | - | - | - | - | - |
| රතු කැකුළු | - | - | - | - | - | - | - | - | - |
| සුදු කැකුළු | - | - | - | - | - | - | - | - | - |
| වියළි මිරිස් | | | | | | | | | |
| ආනයනික | 900.00 - 1000.00 | 1300.00 - 1300.00 | 1100.00 - 1200.00 | 1200.00 - 1300.00 | 1100.00 - 1300.00 | 1200.00 - 1200.00 | 900.00 - 1000.00 | 900.00 - 1000.00 | 1000.00 - 1100.00 |
| රතු එණු | | | | | | | | | |
| සිනන් | - | - | - | - | - | - | - | - | - |
| වේදාලන් | - | - | - | - | - | - | - | - | - |
| ආනයනික | 320.00 - 360.00 | 400.00 - 480.00 | 360.00 - 400.00 | 340.00 - 400.00 | 400.00 - 480.00 | 320.00 - 320.00 | 320.00 - 360.00 | 320.00 - 360.00 | 360.00 - 380.00 |
| ලොකු එණු | | | | | | | | | |
| ආනයනික | 180.00 - 200.00 | 200.00 - 240.00 | 180.00 - 200.00 | 200.00 - 240.00 | 180.00 - 220.00 | 180.00 - 200.00 | 160.00 - 180.00 | 180.00 - 200.00 | 160.00 - 200.00 |
| දේශීය | - | - | - | - | - | - | - | - | - |
| අර්නාපල් | | | | | | | | | |
| වැලිමඩ | 320.00 - 350.00 | - | - | - | - | - | - | - | - |
| නුවරඑළිය | 380.00 - 400.00 | 440.00 - 440.00 | 380.00 - 400.00 | 360.00 - 400.00 | 460.00 - 460.00 | - | 360.00 - 400.00 | 400.00 - 400.00 | 400.00 - 440.00 |
| ආනයනික | 160.00 - 200.00 | 240.00 - 260.00 | 200.00 - 240.00 | 200.00 - 240.00 | 200.00 - 240.00 | 170.00 - 180.00 | 160.00 - 180.00 | 170.00 - 180.00 | 180.00 - 200.00 |
| ධාන්‍ය | | | | | | | | | |
| මුං ඇට | 700.00 - 800.00 | 900.00 - 900.00 | 900.00 - 1000.00 | 950.00 - 1000.00 | 900.00 - 1000.00 | 800.00 - 800.00 | 860.00 - 900.00 | 900.00 - 1000.00 | 1000.00 - 1000.00 |
| කඩිපි (සුදු) | 900.00 - 1000.00 | 1100.00 - 1100.00 | 1000.00 - 1100.00 | 1000.00 - 1200.00 | 1000.00 - 1100.00 | 1000.00 - 1000.00 | 1000.00 - 1100.00 | 1000.00 - 1100.00 | 1100.00 - 1200.00 |
| කඩිපි (රතු) | 900.00 - 950.00 | 1000.00 - 1000.00 | 1000.00 - 1000.00 | 980.00 - 1100.00 | 1000.00 - 1100.00 | 900.00 - 900.00 | 1000.00 - 1000.00 | 1000.00 - 1000.00 | 1100.00 - 1100.00 |
| රතු පරිප්පු | 260.00 - 280.00 | 280.00 - 300.00 | 280.00 - 320.00 | 290.00 - 320.00 | 300.00 - 320.00 | 280.00 - 280.00 | 270.00 - 280.00 | 300.00 - 320.00 | 290.00 - 300.00 |

27

| වර්ගය | පැළියගොඩ | මහරගම | කිරුලපහ | නුගේගොඩ | නාරාහේන්පිට | දෙමටගොඩ | තොටලග | කඩවත | කිරිඳිගොඩ |
|-----------------------|-----------------|-----------------|-----------------|-----------------|-----------------|-----------------|-----------------|-----------------|-----------------|
| එළවළු | | | | | | | | | |
| බෝංචි | 350.00 - 400.00 | 550.00 - 560.00 | 540.00 - 560.00 | 500.00 - 520.00 | 450.00 - 480.00 | 400.00 - 400.00 | 320.00 - 350.00 | 320.00 - 480.00 | 450.00 - 480.00 |
| කැරට | 250.00 - 300.00 | 450.00 - 480.00 | 400.00 - 450.00 | 400.00 - 420.00 | 360.00 - 400.00 | 320.00 - 320.00 | 280.00 - 300.00 | 400.00 - 480.00 | 450.00 - 480.00 |
| ලීක්ස් | 250.00 - 350.00 | 400.00 - 400.00 | 400.00 - 400.00 | 400.00 - 400.00 | 300.00 - 360.00 | 320.00 - 320.00 | 250.00 - 300.00 | 320.00 - 400.00 | 350.00 - 400.00 |
| බිටරූට | 200.00 - 250.00 | 400.00 - 400.00 | 400.00 - 400.00 | 320.00 - 340.00 | 240.00 - 280.00 | 240.00 - 240.00 | 200.00 - 200.00 | 400.00 - 400.00 | 320.00 - 350.00 |
| නෝකෝල් | 200.00 - 220.00 | 350.00 - 350.00 | 350.00 - 350.00 | 320.00 - 340.00 | 320.00 - 350.00 | 200.00 - 220.00 | 240.00 - 260.00 | 320.00 - 320.00 | 350.00 - 350.00 |
| රාබු | 150.00 - 150.00 | 320.00 - 320.00 | 320.00 - 320.00 | 240.00 - 260.00 | 200.00 - 240.00 | 200.00 - 200.00 | 150.00 - 160.00 | 160.00 - 240.00 | 240.00 - 260.00 |
| ගෝවා | 200.00 - 200.00 | 350.00 - 400.00 | 320.00 - 400.00 | 320.00 - 340.00 | 240.00 - 240.00 | 240.00 - 320.00 | 200.00 - 200.00 | 200.00 - 320.00 | 240.00 - 260.00 |
| තක්කාලි | 150.00 - 200.00 | 350.00 - 350.00 | 300.00 - 350.00 | 320.00 - 340.00 | 240.00 - 250.00 | 240.00 - 240.00 | 180.00 - 200.00 | 200.00 - 240.00 | 240.00 - 250.00 |
| බණ්ඩක්කා | 150.00 - 160.00 | 350.00 - 360.00 | 350.00 - 350.00 | 360.00 - 360.00 | 240.00 - 240.00 | 120.00 - 240.00 | 150.00 - 200.00 | 320.00 - 320.00 | 240.00 - 260.00 |
| වම්බු | 200.00 - 260.00 | 350.00 - 400.00 | 420.00 - 420.00 | 400.00 - 420.00 | 320.00 - 320.00 | 280.00 - 400.00 | 240.00 - 300.00 | 320.00 - 400.00 | 300.00 - 320.00 |
| මාළු මිරිස් | 400.00 - 450.00 | 700.00 - 750.00 | 650.00 - 680.00 | 750.00 - 750.00 | 480.00 - 560.00 | 400.00 - 480.00 | 400.00 - 400.00 | 450.00 - 550.00 | 560.00 - 600.00 |
| වට්ටක්කා | 160.00 - 180.00 | 240.00 - 260.00 | 280.00 - 300.00 | 280.00 - 300.00 | 240.00 - 240.00 | 240.00 - 240.00 | 180.00 - 200.00 | 260.00 - 280.00 | 230.00 - 240.00 |
| පිපිඤ්ඤා | 120.00 - 120.00 | 240.00 - 260.00 | 240.00 - 260.00 | 240.00 - 260.00 | 160.00 - 180.00 | 160.00 - 200.00 | 120.00 - 160.00 | 160.00 - 240.00 | 240.00 - 260.00 |
| කරවිල | 400.00 - 400.00 | 550.00 - 600.00 | 560.00 - 600.00 | 560.00 - 600.00 | 500.00 - 500.00 | 450.00 - 500.00 | 550.00 - 560.00 | 400.00 - 450.00 | 560.00 - 600.00 |
| පතෝල | 200.00 - 200.00 | 350.00 - 400.00 | 350.00 - 400.00 | 400.00 - 400.00 | 240.00 - 320.00 | 240.00 - 320.00 | 200.00 - 280.00 | 200.00 - 320.00 | 320.00 - 350.00 |
| මුරුංගා | - | - | - | - | - | - | - | - | - |
| වැටකොළ | 220.00 - 260.00 | 450.00 - 450.00 | 400.00 - 450.00 | 450.00 - 450.00 | 320.00 - 360.00 | 300.00 - 320.00 | 240.00 - 260.00 | 320.00 - 320.00 | 320.00 - 340.00 |
| මෑ කරල් | 160.00 - 220.00 | 350.00 - 400.00 | 350.00 - 400.00 | 400.00 - 400.00 | 260.00 - 320.00 | 180.00 - 200.00 | 200.00 - 200.00 | 240.00 - 320.00 | 320.00 - 320.00 |
| අළු කෙසෙල් | 200.00 - 250.00 | 360.00 - 360.00 | 350.00 - 360.00 | 320.00 - 350.00 | 260.00 - 320.00 | 250.00 - 320.00 | 200.00 - 260.00 | 320.00 - 320.00 | 320.00 - 320.00 |
| අඹු මිරිස් | 300.00 - 400.00 | 650.00 - 700.00 | 700.00 - 700.00 | 560.00 - 600.00 | 600.00 - 700.00 | 600.00 - 600.00 | 300.00 - 300.00 | 600.00 - 640.00 | 480.00 - 500.00 |
| දෙහි | 160.00 - 200.00 | 350.00 - 400.00 | 400.00 - 400.00 | 400.00 - 450.00 | 250.00 - 300.00 | 350.00 - 400.00 | 150.00 - 200.00 | 400.00 - 450.00 | 280.00 - 300.00 |
| දේශීය අල | | | | | | | | | |
| බතල | 170.00 - 280.00 | 350.00 - 400.00 | 400.00 - 400.00 | 400.00 - 400.00 | 320.00 - 350.00 | 320.00 - 320.00 | 200.00 - 200.00 | 320.00 - 320.00 | 300.00 - 350.00 |
| මඤ්ඤාක්කා | 150.00 - 180.00 | 240.00 - 260.00 | 260.00 - 260.00 | 220.00 - 240.00 | 200.00 - 200.00 | - | 150.00 - 160.00 | 200.00 - 220.00 | 200.00 - 220.00 |
| ජාලා (මිටියකට) | | | | | | | | | |
| මුතුණුවැන්න | 60.00 - 80.00 | 80.00 - 80.00 | 70.00 - 80.00 | 90.00 - 100.00 | 80.00 - 80.00 | 90.00 - 100.00 | 60.00 - 65.00 | 90.00 - 100.00 | 80.00 - 80.00 |
| කංකුන් | 60.00 - 80.00 | 100.00 - 100.00 | 70.00 - 80.00 | 90.00 - 100.00 | 80.00 - 80.00 | 90.00 - 100.00 | 60.00 - 65.00 | 90.00 - 100.00 | 80.00 - 80.00 |
| ගොටුකොළ | 180.00 - 240.00 | 320.00 - 350.00 | 280.00 - 320.00 | 280.00 - 320.00 | 260.00 - 280.00 | 280.00 - 320.00 | 180.00 - 240.00 | 280.00 - 320.00 | 240.00 - 280.00 |
| පොල් (ගෙඩියකට) | | | | | | | | | |
| ලොකු | 180.00 - 200.00 | 180.00 - 190.00 | 180.00 - 200.00 | 180.00 - 190.00 | 180.00 - 180.00 | 180.00 - 190.00 | 190.00 - 200.00 | 180.00 - 190.00 | 180.00 - 200.00 |
| කුඩා | 150.00 - 160.00 | 165.00 - 170.00 | 160.00 - 170.00 | 160.00 - 170.00 | 160.00 - 160.00 | 160.00 - 160.00 | 150.00 - 160.00 | 160.00 - 170.00 | 160.00 - 170.00 |

28

| වර්ගය | පැළියගොඩ | | මහරගම | | කිරුලපහ | | නුගේගොඩ | | නාරාහේන්පිට | | දෙමටගොඩ | | තොටලග | | කඩවත | | කිරිඳිගොඩ | |
|----------------------|----------|---------|---------|---------|---------|---------|---------|---------|-------------|---------|---------|---------|---------|---------|---------|---------|-----------|---------|
| කෙපෙල් | | | | | | | | | | | | | | | | | | |
| ඇඹුල් (කි. රු.) | 150.00 | 200.00 | 230.00 | 230.00 | 240.00 | 250.00 | 240.00 | 240.00 | 200.00 | 280.00 | 240.00 | 250.00 | 160.00 | 200.00 | 180.00 | 200.00 | 180.00 | 220.00 |
| කෝලිකුට්ටු (කි. රු.) | 320.00 | 350.00 | 400.00 | 400.00 | 380.00 | 400.00 | 350.00 | 390.00 | 400.00 | 400.00 | 380.00 | 400.00 | 320.00 | 350.00 | 380.00 | 400.00 | 320.00 | 400.00 |
| සීනි (කි. රු.) | 150.00 | 180.00 | 220.00 | 230.00 | 230.00 | 240.00 | 240.00 | 240.00 | 200.00 | 220.00 | 200.00 | 230.00 | 160.00 | 200.00 | 180.00 | 220.00 | 150.00 | 220.00 |
| ආනමාලු | 50.00 | 50.00 | 50.00 | 50.00 | 50.00 | 50.00 | 50.00 | 55.00 | 60.00 | 60.00 | 40.00 | 50.00 | 40.00 | 40.00 | 50.00 | 50.00 | 40.00 | 40.00 |
| ඇම්බුන් | 60.00 | 70.00 | 70.00 | 70.00 | 70.00 | 76.00 | 70.00 | 76.00 | 80.00 | 80.00 | 60.00 | 70.00 | 60.00 | 60.00 | 60.00 | 70.00 | 60.00 | 60.00 |
| අන්නාසි | | | | | | | | | | | | | | | | | | |
| ලොකු | 480.00 | 530.00 | 550.00 | 550.00 | 550.00 | 550.00 | 550.00 | 550.00 | 500.00 | 550.00 | 500.00 | 500.00 | 480.00 | 480.00 | 550.00 | 550.00 | 500.00 | 500.00 |
| මධ්‍යම | 400.00 | 450.00 | 430.00 | 430.00 | 420.00 | 450.00 | 420.00 | 450.00 | 400.00 | 450.00 | 450.00 | 450.00 | 400.00 | 420.00 | 450.00 | 450.00 | 450.00 | 450.00 |
| කුඩා | 300.00 | 350.00 | 340.00 | 340.00 | 340.00 | 370.00 | 340.00 | 370.00 | 300.00 | 350.00 | 350.00 | 350.00 | 300.00 | 320.00 | 350.00 | 350.00 | 350.00 | 350.00 |
| අළු | | | | | | | | | | | | | | | | | | |
| බෙට්ටි | - | - | - | - | - | - | - | - | - | - | - | - | - | - | - | - | - | - |
| කර්තකොලොම්බන් | 400.00 | 400.00 | - | - | - | - | - | - | - | - | - | - | - | - | - | - | - | - |
| විලාඩ් | - | - | - | - | - | - | - | - | - | - | - | - | - | - | - | - | - | - |
| කොහු | - | - | - | - | - | - | - | - | - | - | - | - | - | - | - | - | - | - |
| වෙනත් පලතුරු | | | | | | | | | | | | | | | | | | |
| දිවුල් | 80.00 | 90.00 | 120.00 | 120.00 | 140.00 | 140.00 | 130.00 | 140.00 | 120.00 | 120.00 | 70.00 | 70.00 | 80.00 | 80.00 | 100.00 | 120.00 | 100.00 | 120.00 |
| දොඩම් | 45.00 | 50.00 | 80.00 | 80.00 | 100.00 | 120.00 | 70.00 | 80.00 | 80.00 | 80.00 | 80.00 | 110.00 | 50.00 | 50.00 | 70.00 | 80.00 | 100.00 | 100.00 |
| අලිගැටපේර | 400.00 | 500.00 | - | - | - | - | 500.00 | 500.00 | 400.00 | 500.00 | - | - | 400.00 | 400.00 | 400.00 | 500.00 | 400.00 | 400.00 |
| බෙලි | 50.00 | 60.00 | 100.00 | 100.00 | 120.00 | 120.00 | 100.00 | 120.00 | 80.00 | 100.00 | 80.00 | 80.00 | 50.00 | 60.00 | 80.00 | 120.00 | 100.00 | 120.00 |
| මිදි (කි. රු.) | 2000.00 | 2400.00 | 2600.00 | 2600.00 | 2800.00 | 2800.00 | 2500.00 | 2800.00 | 2200.00 | 2500.00 | 2800.00 | 2800.00 | 2000.00 | 2000.00 | 2000.00 | 2600.00 | 2500.00 | 2500.00 |
| පැපොල් (කි. රු.) | 400.00 | 450.00 | 480.00 | 480.00 | 450.00 | 500.00 | 400.00 | 450.00 | 400.00 | 450.00 | 400.00 | 450.00 | 400.00 | 450.00 | 400.00 | 500.00 | 450.00 | 450.00 |
| වැල් දොඩම් | 140.00 | 140.00 | - | - | - | - | 120.00 | 160.00 | 135.00 | 140.00 | 150.00 | 160.00 | 100.00 | 120.00 | 130.00 | 130.00 | - | - |
| තැඹිලි | 200.00 | 220.00 | 250.00 | 250.00 | 250.00 | 250.00 | 200.00 | 220.00 | 200.00 | 220.00 | 200.00 | 220.00 | 180.00 | 200.00 | 220.00 | 250.00 | 220.00 | 220.00 |

29

| වර්ගය | පැළියගොඩ | මහරගම | කිරුලපන | නුගේගොඩ | නාරාහේන්පිට | දෙමටගොඩ | තොටලග | කඩවත | කිරිඳිගොඩ |
|------------------------|-------------------|-------------------|-------------------|-------------------|-------------------|-------------------|-------------------|-------------------|-------------------|
| මාළු | | | | | | | | | |
| සාලයා | 600.00 - 650.00 | 800.00 - 800.00 | 750.00 - 800.00 | 800.00 - 800.00 | 600.00 - 600.00 | 600.00 - 640.00 | 600.00 - 600.00 | 600.00 - 600.00 | 600.00 - 600.00 |
| හුරුල්ලා | 1200.00 - 1300.00 | - | 1400.00 - 1400.00 | 1400.00 - 1400.00 | 1400.00 - 1400.00 | 1200.00 - 1300.00 | 1200.00 - 1200.00 | 1320.00 - 1320.00 | 1320.00 - 1320.00 |
| බලයා | 1300.00 - 1400.00 | 1600.00 - 1600.00 | 1400.00 - 1400.00 | - | 1600.00 - 1600.00 | 1700.00 - 1800.00 | 1800.00 - 1800.00 | 1800.00 - 1800.00 | 1800.00 - 1800.00 |
| කෙලවල්ලා | 1800.00 - 2000.00 | 2400.00 - 2400.00 | 2600.00 - 2800.00 | 3000.00 - 3000.00 | 2200.00 - 2200.00 | 2400.00 - 2400.00 | 2600.00 - 2600.00 | 2400.00 - 2400.00 | 2400.00 - 2400.00 |
| තෝරා | 3200.00 - 3500.00 | 3600.00 - 3600.00 | 4400.00 - 4400.00 | 3600.00 - 3600.00 | 4200.00 - 4200.00 | 3200.00 - 3200.00 | - | 4000.00 - 4000.00 | - |
| පරව් | 2000.00 - 2100.00 | 2400.00 - 2400.00 | 2400.00 - 2400.00 | 2600.00 - 2600.00 | 2600.00 - 2600.00 | 2500.00 - 2600.00 | 1800.00 - 1800.00 | 1800.00 - 1800.00 | - |
| මෝරා | 2000.00 - 2100.00 | 2000.00 - 2000.00 | 2000.00 - 2000.00 | - | 2000.00 - 2000.00 | - | 2000.00 - 2000.00 | 2000.00 - 2000.00 | 2000.00 - 2000.00 |
| ඉස්සා | 2800.00 - 3000.00 | 3000.00 - 3000.00 | 2800.00 - 2800.00 | 2900.00 - 2900.00 | 2800.00 - 2800.00 | 2800.00 - 2800.00 | 2800.00 - 2800.00 | 3000.00 - 3000.00 | 2900.00 - 2900.00 |
| කලපත් | 3000.00 - 3000.00 | 3000.00 - 3000.00 | 3200.00 - 3200.00 | 3000.00 - 3000.00 | 3200.00 - 3200.00 | 2900.00 - 3000.00 | 3000.00 - 3000.00 | 3000.00 - 3200.00 | - |
| බිත්තර (බි/රු.) | | | | | | | | | |
| දුඹුරු | 38.00 - 38.00 | 36.00 - 37.00 | 36.00 - 37.00 | 37.00 - 37.00 | 38.00 - 38.00 | 38.00 - 38.00 | 37.00 - 37.00 | 37.00 - 37.00 | 37.00 - 37.00 |
| සිඳි | 36.00 - 36.00 | 35.00 - 36.00 | 35.00 - 36.00 | 36.00 - 36.00 | 36.00 - 36.00 | 35.00 - 36.00 | 35.00 - 35.00 | 35.00 - 35.00 | 35.00 - 36.00 |
| කරවල | | | | | | | | | |
| හාල්මැස්සා | 2400.00 - 2400.00 | 2000.00 - 2000.00 | 2200.00 - 2400.00 | 2200.00 - 2400.00 | 2200.00 - 2400.00 | 2000.00 - 2200.00 | 2000.00 - 2000.00 | 2000.00 - 2000.00 | 2000.00 - 2000.00 |
| කට්ටාවා | 2200.00 - 2400.00 | 2500.00 - 2500.00 | 2500.00 - 2800.00 | 2800.00 - 2800.00 | 3200.00 - 3200.00 | 2600.00 - 2600.00 | 2400.00 - 2400.00 | 2400.00 - 2400.00 | 2400.00 - 2400.00 |
| තෝරා | - | - | - | 3500.00 - 3500.00 | 3400.00 - 3400.00 | 3400.00 - 3400.00 | 3200.00 - 3200.00 | - | 3500.00 - 3500.00 |
| මෝරා | 2800.00 - 2800.00 | 2900.00 - 3000.00 | 3000.00 - 3000.00 | 3200.00 - 3200.00 | - | 2800.00 - 2800.00 | 3000.00 - 3000.00 | 3000.00 - 3000.00 | 3000.00 - 3000.00 |
| බලයා | 1400.00 - 1800.00 | 2200.00 - 2200.00 | 2400.00 - 2400.00 | 2400.00 - 2400.00 | 1800.00 - 1800.00 | 2200.00 - 2200.00 | 2000.00 - 2000.00 | 2000.00 - 2000.00 | 2000.00 - 2000.00 |
| අඟුළුවා | 2200.00 - 2400.00 | 2600.00 - 2600.00 | 2400.00 - 2400.00 | 2600.00 - 2600.00 | 2200.00 - 2400.00 | 2400.00 - 2400.00 | 2400.00 - 2400.00 | 2400.00 - 2400.00 | - |
| සාලයා | 850.00 - 1000.00 | 1200.00 - 1200.00 | 1000.00 - 1000.00 | 1000.00 - 1200.00 | 850.00 - 1000.00 | 1200.00 - 1200.00 | 1000.00 - 1000.00 | - | 1000.00 - 1000.00 |
| මස් | | | | | | | | | |
| හරක් මස් | - | 3000.00 - 3000.00 | 3000.00 - 3000.00 | 2800.00 - 2800.00 | 2900.00 - 2900.00 | - | 3000.00 - 3000.00 | 3000.00 - 3000.00 | - |
| කුකුල් මස් (මොයිලර්) | 1300.00 - 1300.00 | 1420.00 - 1420.00 | 1420.00 - 1420.00 | 1420.00 - 1420.00 | 1400.00 - 1400.00 | 1300.00 - 1300.00 | 1400.00 - 1400.00 | 1300.00 - 1300.00 | 1400.00 - 1400.00 |
| කුකුල් මස් (කට්ටි) | - | - | - | - | 1300.00 - 1300.00 | - | 1300.00 - 1300.00 | - | 1300.00 - 1300.00 |
| එළ මස් | - | 4300.00 - 4300.00 | - | 4200.00 - 4200.00 | 4500.00 - 4500.00 | - | 4000.00 - 4000.00 | 4200.00 - 4200.00 | 4400.00 - 4400.00 |
| උරු මස් | - | 2700.00 - 2700.00 | - | - | - | - | - | 2800.00 - 2800.00 | 2700.00 - 2700.00 |

ඇමුණුම 05 : තෝරාගත් ආහාර ද්‍රව්‍යවල ආහාර සංයුතිය

| ආහාර ද්‍රව්‍ය | Energy (kcal/100g) | Protein (g/100g) | Total fat (g/100g) | Retinol Eq (μ g/100g) | Vit B2 (mg/100g) | Vit B6 (mg/100g) | Folate (μg/100g) | Vit C (mg/100g) | Calcium (mg/100g) | Magnesium (mg/100g) | Iron (mg/100g) | Zinc (mg/100g) |
|---------------------------------|-----------------------|---------------------|-----------------------|--------------------------|---------------------|---------------------|---------------------|--------------------|----------------------|------------------------|-------------------|-------------------|
| සහල් | | | | | | | | | | | | |
| සහල් - (සුදු කැකුළු - සාමාන්‍ය) | 361 | 9.88 | 1.52 | - | 0.03 | 0.09 | 10.67 | - | 6.94 | 26.29 | 1.22 | 1.5 |
| සහල් - (සුදු කැකුළු සම්බා) | 355 | 8.81 | 1.53 | - | 0.03 | 0.09 | 8.11 | - | 9.82 | 30.48 | 0.92 | 1.7 |
| සහල් - (රතු කැකුළු - සාමාන්‍ය) | 366 | 8.64 | 2.12 | - | 0.05 | 0.1 | 8.39 | - | 4.73 | 31.7 | 0.88 | 1.84 |
| සහල් - සම්බා | 369 | 6.86 | 2.45 | - | 0.05 | 0.13 | 12.79 | - | 8.71 | 37.26 | 1.18 | 1.49 |
| සහල් - නාඩු සුදු | 366 | 7.76 | 1.48 | - | 0.03 | 0.12 | 9.35 | - | 4.57 | 20.1 | 0.64 | 1.61 |
| වියළි මිරිස් | | | | | | | | | | | | |
| ලුනු | 233 | 12.68 | 6.41 | 437 | 0.84 | 0.42 | 46.83 | NA | 107 | 231 | 5.39 | 1.65 |
| ලොකු ලුනු | | | | | | | | | | | | |
| ලොකු ලුනු | 48 | 1.67 | 0.24 | 0.16 | 0.01 | 0.1 | 32.99 | 7.58 | 14.82 | 16.94 | 0.45 | 0.25 |
| රතු එළු | 55 | 2.13 | 0.15 | 0.18 | 0.02 | 0.13 | 30.15 | 14.26 | 20.37 | 19.32 | 0.31 | 0.28 |
| අර්තාපල් | | | | | | | | | | | | |
| | 71 | 1.67 | 0.25 | | 0.01 | 0.09 | 14.31 | 20.5 | 9.83 | 23.84 | 0.46 | 0.29 |
| මාග බෝග | | | | | | | | | | | | |
| මුං ඇට | 290 | 21.97 | 0.93 | 19.5 | 0.28 | 0.33 | 135 | NA | 98.96 | 146 | 4.15 | 2.86 |
| සුදු කවිපි | 320 | 21.25 | 1.14 | 1.36 | 0.09 | 0.26 | 249 | NA | 84.1 | 213 | 5.04 | 3.57 |
| රතු කවිපි | 320 | 20.24 | 1.08 | 0.96 | 0.11 | 0.27 | 273 | NA | 81.83 | 194 | 4.95 | 3.4 |
| රතු පරිප්පු | 319 | 23.09 | 0.77 | 1.06 | 1.6 | 0.22 | 55 | NA | 41.27 | 66.63 | 7.45 | 3.34 |
| එළවළු | | | | | | | | | | | | |
| බෝංචි | 46 | 3.95 | 0.15 | 6.64 | 0.1 | 0.3 | 45.2 | 7.02 | 35.68 | 45.56 | 0.7 | 0.59 |
| කැරට් | 30 | 0.85 | 0.45 | 1240 | 0.03 | 0.1 | 24.71 | 5.93 | 27.65 | 11.7 | 0.59 | 0.25 |
| ලීක්ස් | 30 | 1.74 | 0.49 | 18.56 | 0.02 | 0.19 | 42.63 | 4.65 | 29.28 | 11.77 | 1.49 | 0.43 |
| බීටරූට් | 31 | 2.12 | 0.15 | 1.52 | 0.01 | 0.09 | 108 | 4.51 | 20.29 | 34.88 | 0.77 | 0.29 |
| නොල්කොල් | 16 | 1.69 | 0.34 | | 0.05 | 0.19 | 12.7 | 77.64 | 40.09 | 19.35 | 0.23 | 0.18 |
| රාබු | 29 | 0.75 | 0.11 | | 0.02 | 0.09 | 18.09 | 12.13 | 35.64 | 13.56 | 0.38 | 0.16 |
| ගෝවා | 21 | 1.35 | 0.14 | 3.35 | 0.05 | 0.14 | 52.66 | 29.62 | 56.85 | 18.47 | 0.33 | 0.16 |

| | | | | | | | | | | | | |
|-------------------------|------------|-------------|--------------|----------|-------------|-------------|--------------|----------|-------|-------|------|------|
| තක්කාලි | 20 | 0.88 | 0.56 | 165 | 0.03 | 0.09 | 20.16 | 25.58 | 9.69 | 14.93 | 0.31 | 0.12 |
| බණ්ඩක්කා | 26 | 2.06 | 0.19 | 12.41 | 0.08 | 0.28 | 70.62 | 24.48 | 92.26 | 55.23 | 0.96 | 0.44 |
| බටු (පැන්ඩෝරා ඉරි සහිත) | 29 | 1.49 | 0.31 | 23 | 0.12 | 0.09 | 30.99 | 1.49 | 18.95 | 18 | 0.32 | 0.19 |
| බටු (චීන වම්බටු) | 24 | 1.28 | 0.33 | 16.83 | 0.12 | 0.11 | 32.94 | 3.37 | 14.4 | 21.18 | 0.28 | 0.16 |
| මාළු මිරිස් | 23 | 1.22 | 0.34 | 38.96 | 0.03 | 0.29 | 28.65 | 49.63 | 12.65 | 11.21 | 0.21 | 0.31 |
| වට්ටක්කා | 31 | 0.86 | 0.3 | 30.41 | 0.02 | 0.09 | 17.72 | 8.73 | 18.75 | 9.93 | 0.49 | 0.25 |
| පිපිඤ්ඤ | 19 | 0.98 | 0.24 | 0.58 | 0.01 | 0.08 | 19.66 | 4.08 | 22.1 | 18.22 | 0.67 | 0.21 |
| කරවිල | 19 | 1.47 | 0.23 | 55.08 | 0.05 | 0.06 | 53.1 | 46.89 | 25.19 | 35.81 | 1.75 | 0.26 |
| පතෝල (තද කොළ) | 11 | 0.82 | 0.25 | 10.41 | 0.03 | 0.12 | 18.09 | 3.54 | 26.83 | 25.84 | 0.41 | 0.11 |
| පතෝල (සුදුමැලි කොළ) | 11 | 0.89 | 0.25 | 5.14 | 0.03 | 0.07 | 16.52 | 2.85 | 27.11 | 21.77 | 0.47 | 0.2 |
| මුරුංගා | 30 | 2.48 | 0.12 | 3.13 | 0.06 | 0.12 | 60.48 | 92.33 | 22.27 | 28.51 | 0.5 | 0.26 |
| වැටකොළ | 12 | 0.86 | 0.15 | 59.33 | 0.01 | 0.07 | 25.48 | 6.41 | 14.67 | 14.01 | 4.42 | 0.45 |
| මෑ කරල් | 24 | 3.36 | 0.3 | - | 0.06 | 0.11 | 99.98 | 8.93 | 44.22 | 33.17 | 1.01 | 0.08 |
| අළු කෙසෙල් | 76 | 2.84 | 0.56 | 0.06 | 0.02 | 0.07 | 6.82 | 4.49 | 5.19 | 22.55 | 0.39 | 0.21 |
| අමු මිරිස් | 39 | 2.28 | 0.76 | 38.16 | 0.08 | 0.25 | 21.29 | 98.61 | 20.25 | 36.91 | 1.25 | 0.29 |
| දෙහි | 26 | 0.66 | 0.26 | 0.36 | 0.01 | 0.05 | 12.1 | 38.05 | 26 | 15.25 | 0.12 | 0.05 |
| කැකිරි | 17 | 1.01 | 0.25 | 0.76 | 0.01 | 0.07 | 17.34 | 8.07 | 25.72 | 26.2 | 0.63 | 0.22 |
| අළු කෙසෙල් | 18 | 0.8 | 0.15 | | 0.01 | 0.15 | 14.17 | 9.14 | 19.27 | 23.62 | 0.48 | 0.13 |
| වච්ච - වච්ච | 19 | 0.58 | 0.12 | 0.3 | 0.04 | 0.07 | 63.81 | 23.76 | 20.55 | 13.02 | 0.49 | 0.12 |
| තලන බටු (Little prince) | 21 | 1.28 | 0.39 | 24.33 | 0.12 | 0.09 | 38.63 | 2.4 | 12.38 | 19.62 | 0.31 | 0.22 |
| තලන බටු (Thai eggplant) | 21 | 1.45 | 0.26 | 18.33 | 0.11 | 0.09 | 31.18 | 2.71 | 17.24 | 37.22 | 0.37 | 0.24 |
| නිබ්බටු | 61 | 1.66 | 1.96 | 15.89 | 0.03 | 1.02 | 72.39 | 10.8 | 105 | 57.46 | 1.06 | 0.59 |
| කොහිල අල | 27 | 0.64 | 0.16 | 1.72 | 0.01 | 0.14 | 4.64 | 1.67 | 52.33 | 33.95 | 0.61 | 1.62 |
| කෙහෙල් මුව | 19 | 1.36 | 0.63 | 4.27 | 0.02 | 0.12 | 40.51 | 8.16 | 35.09 | 31.43 | 0.38 | 0.39 |
| අඹරැල්ල | 37 | 0.73 | 0.44 | 3.36 | 0.01 | 0.1 | 44.49 | 35.51 | 20.7 | 9.28 | 0.7 | 0.12 |
| අඹ | 50 | 0.75 | 0.09 | 14.5 | 0.02 | 0.14 | 34.89 | 91.63 | 28.56 | 17.74 | 0.5 | 0.09 |
| හතු | 27 | 2.54 | 0.42 | - | 0.15 | 0.13 | 7.81 | 11.56 | 0.9 | 14.42 | 1.32 | 0.79 |
| දඹල | 21 | 1.84 | 0.2 | 38.74 | 0.08 | 0.4 | 33.69 | 19.82 | 68.24 | 31.38 | 1.2 | 0.44 |
| පොල් ගෙඩි | 390 | 3.67 | 39.92 | - | 0.05 | 0.11 | 14.86 | - | | | | |

මූල බෝග

| | | | | | | | | | | | | |
|----------------------|-----|------|------|-------|------|------|-------|-------|-------|-------|-------|-------|
| බතල | 108 | 1.27 | 0.33 | NA | 0.04 | 0.09 | 14.44 | 22.2 | 28.93 | 21.05 | 0.51 | 0.14 |
| මඤ්ඤොක්කා | 78 | 0.92 | 0.19 | NA | 0.07 | 0.2 | 0.1 | 1.95 | 25.31 | 19.08 | 19.78 | 23.73 |
| නෙළුම් අල/නෙළුම් මූල | 79 | 1.94 | 0.93 | NA | 0.05 | 0.19 | 26.49 | 26.63 | 37.71 | 26.58 | 3.34 | 0.35 |
| කිරිඅල | 87 | 3.96 | 0.15 | 1.19 | 0.03 | 0.16 | 20.17 | 2.71 | 30.79 | 41.52 | 0.6 | 0.42 |
| ඉත්තල | 103 | 3.2 | 0.3 | 33.14 | 0.01 | 0.22 | 22.19 | 13.03 | 40.99 | 28.98 | 1.31 | 0.29 |

පලා වර්ග

| | | | | | | | | | | | | |
|--------------|----|------|------|-------|------|------|-------|-------|-------|-------|------|------|
| මුතුණුවන්න | 28 | 3.15 | 0.55 | 92.25 | 0.09 | 0.27 | 96.14 | 3.24 | 135 | 45.38 | 1.7 | 1.03 |
| ගොටුකොළ | 15 | 0.64 | 0.47 | 226 | 0.07 | 0.23 | 70.11 | 6.74 | 96.31 | 41.42 | 1.25 | 0.66 |
| කන්කන් | 15 | 0.47 | 0.37 | 1614 | 0.08 | 0.4 | 33.69 | 19.82 | 49.21 | 18.35 | 1.32 | 0.44 |
| කතුරුමුරුංගා | 70 | 8.01 | 1.35 | 2097 | 0.33 | 0.22 | 120 | 121 | 901 | 96.64 | 4.36 | 0.53 |
| නිවිනි | 22 | 2.2 | 0.47 | 959 | 0.06 | 0.11 | 74.05 | 10.26 | 163 | 61.37 | 1.49 | 0.67 |
| තම්පලා | 32 | 3.55 | 0.72 | 1474 | 0.21 | 0.22 | 74.27 | 82 | 258 | 209 | 3.5 | 1.4 |
| සාරණ | 20 | 2.42 | 0.21 | 1149 | 0.03 | 0.13 | 58.54 | 9.89 | 59.57 | 42.93 | 0.13 | 0.75 |
| කොහිල දළ | 33 | 4.1 | 0.83 | 300 | 0.02 | 0.17 | 56.76 | 5.56 | 19.5 | 20.32 | 0.25 | 0.3 |
| ලූනු කොළ | 27 | 2.01 | 0.26 | NA | 0.04 | 0.18 | 56.8 | 23.38 | 35.21 | 74.95 | 3.15 | 0.77 |
| ගෝවා කොළ | 30 | 3.63 | 0.27 | 8.66 | 0.05 | 0.24 | 63.46 | 40.76 | 170 | 18.47 | 2.67 | 0.35 |
| සලාද කොළ | 19 | 1.05 | 0.24 | NA | 0.1 | 0.06 | 37.48 | 11.64 | 58.23 | 36.89 | 2.07 | 0.27 |
| මල්ගෝවා | 23 | 2.09 | 0.48 | 0.14 | 0.06 | 0.11 | 46.67 | 50.17 | 22.44 | 18.52 | 0.76 | 0.27 |
| කොස් මදුළු | 25 | 2.14 | 0.34 | NA | 0.03 | 0.04 | 30.7 | 24.77 | 37.32 | 26.08 | 0.3 | 0.17 |
| කොස් ඇට | 77 | 5.66 | 0.44 | NA | 0.02 | 0.08 | 58.91 | 15.24 | 40.87 | 50.14 | 0.52 | 0.42 |

මස්

| | | | | | | | | | | | | |
|------------|-----|-------|------|------|------|------|-------|---|-------|-------|------|------|
| කුකුල් මස් | 176 | 23.14 | 9.24 | 6.88 | 0.07 | 0.49 | 10.09 | - | 15.06 | 20.18 | 0.75 | 0.64 |
| හරක් මස් | 160 | 23.3 | 7.45 | 2.15 | 0.08 | 0.32 | 1.93 | - | 4.8 | 28.54 | 2.41 | 3.31 |
| එළු මස් | 138 | 20.37 | 6.23 | 2.7 | 0.13 | 0.28 | 1.73 | - | 7.58 | 19.5 | 1.62 | 5.05 |
| උරුමස් | 161 | 18.83 | 9.5 | 1.9 | 0.09 | 0.28 | 8.15 | - | 6.58 | 8.9 | 0.79 | 0.8 |

මාළු

| | | | | | | | | | | | | |
|------|-----|-------|------|-------|------|------|-------|--|------|-------|------|------|
| බලයා | 96 | 21.28 | 1.12 | 21.01 | 0.15 | 0.12 | 7.89 | | 6.45 | 26.02 | 0.68 | 0.46 |
| තෝරා | 136 | 22.28 | 5.18 | 81.9 | 0.07 | 0.16 | 15.45 | | 9.85 | 36.73 | 0.41 | 0.74 |

| | | | | | | | | | | | |
|----------------------------|-----|-------|------|-------|------|------|-------|-------|-------|------|------|
| මෝරා | 95 | 21.6 | 0.83 | 1.11 | 0.04 | 0.11 | 8.57 | 8.44 | 32.58 | 0.41 | 0.74 |
| පරව් | 87 | 20.02 | 0.7 | 1.49 | 0.02 | 0.16 | 6.77 | 8.17 | 31.68 | 0.67 | 0.41 |
| තලපත් | 91 | 16.04 | 2.88 | 12.03 | 0.1 | 0.13 | 78.22 | 7.64 | 24.89 | 0.71 | 0.67 |
| කෙලවල්ලා | 109 | 21.47 | 2.55 | 15.95 | 0.17 | 0.73 | 77.39 | 13.35 | 33.82 | 0.68 | 0.64 |
| හැඳුල්ලා | 87 | 19.88 | 0.78 | 12.18 | 0.04 | 0.06 | 11.7 | 36.6 | 53 | 0.54 | 0.65 |
| හුරුල්ලා | 88 | 17.08 | 2.18 | 10.02 | 0.14 | 1.66 | 61.66 | 103 | 35.45 | 1.24 | 1.05 |
| කාරල්ලා / කටුවල්ලා | 97 | 21.8 | 1.06 | 1.25 | 0.02 | 0.1 | 14.38 | 37.06 | 39.05 | 0.24 | 0.42 |
| කුම්බලා / ඇන්පිලා | 101 | 21.51 | 1.53 | 16.34 | 0.1 | 0.1 | 7.13 | 31.27 | 37.46 | 1.46 | 0.67 |
| සාලයා / සුඩියා | 100 | 19.5 | 2.39 | 15.41 | 0.18 | 1.39 | 60.87 | 435 | 42.83 | 1.4 | 2.3 |
| තෙප්පිලි / තිලාපියා/ කෝරලි | 83 | 18.48 | 1.08 | 17.14 | 0.18 | 0.18 | 8.29 | 99.39 | 24.96 | 2.84 | 0.88 |
| ඉස්සා | 65 | 14.85 | 0.56 | 1.24 | 0.03 | 0.1 | 15.37 | 37.81 | 30.5 | 0.73 | 1.1 |
| කකුළුවන් | 45 | 10 | 0.55 | 8.33 | 0.14 | 0.18 | 13.83 | 37.81 | 45.93 | 0.73 | 1.1 |
| දැල්ලා | 76 | 16.82 | 0.93 | 1.93 | 0.02 | 0.04 | 6.22 | 8.73 | 35.46 | 0.62 | 1.3 |
| ලින්නා | 112 | 20.3 | 3.37 | 15.78 | 0.23 | 0.68 | 59.78 | | | | |
| කොප්පරා | 97 | 22.89 | 0.56 | 21.51 | 0.04 | 0.12 | 8.08 | 7.2 | 30.08 | 1.2 | 0.58 |
| රේ (මඩුවා) | 97 | 23.98 | 0.68 | 7.55 | 0.02 | 0.21 | 25.59 | 9.16 | 24.61 | 0.74 | 0.44 |

කරවල වර්ග

| | | | | | | | | | | | |
|--------------------|-----|-------|-------|-------|------|------|------|-------|-------|------|------|
| වියළි හාල්මැස්සන් | 259 | 51.16 | 5.92 | 12.83 | 0.25 | 0.62 | 438 | 1178 | 162 | 3.06 | 4.2 |
| වියළි කිරමින් | 311 | 49.6 | 12.42 | 12.92 | 0.13 | 2.41 | 144 | 555 | 166 | 2.58 | 3.19 |
| වියළි තලපත් | 289 | 54.68 | 8.04 | 9.38 | 0.04 | 0.43 | 97.8 | 62.75 | 110 | 1.96 | 1.45 |
| වියළි කට්ට | 275 | 50.04 | 8.31 | 2.48 | 0.03 | 0.35 | 80.4 | 86.55 | 92.17 | 1.47 | 1.16 |
| වියළි බලයා | 282 | 63.79 | 3.37 | 14.32 | 0.12 | 1.98 | 213 | 83.48 | 83.45 | 3.6 | 1.44 |
| වියළි මෝරා / කීලන් | 267 | 55.03 | 5.25 | 10.31 | 0.04 | 0.32 | 187 | 42.24 | 92.94 | 1.48 | 0.66 |

බිත්තර

| | | | | | | | | | | | |
|-------------------------|-----|-------|-------|-----|------|------|-------|-------|-------|------|------|
| කිකිලි බිත්තර (Country) | 170 | 13.14 | 13 | 208 | 0.08 | 0.18 | 54.6 | 50.14 | 11.04 | 1.64 | 1.12 |
| කිකිලි බිත්තර (Table) | 135 | 13.55 | 9.03 | 200 | 0.19 | 0.19 | 49.46 | 63.3 | 12 | 2.39 | 1.73 |
| වටුවන් බිත්තර | 153 | 12.39 | 11.46 | 153 | 0.11 | 0.17 | 54.86 | 60.67 | 11.21 | 2.55 | 1.51 |

පලතුරු

| | | | | | | | | | | | | |
|--------------|-----|------|------|------|------|------|-------|-------|------|-------|------|------|
| කෙසෙල් ඇඹුල් | 109 | 1.11 | 1.09 | 9.68 | 0.05 | 0.64 | 32.98 | 13.61 | 9.39 | 25.67 | 0.51 | 0.23 |
| ආනමාලු | 102 | 1.04 | 0.72 | 16.4 | 0.04 | 0.65 | 21.07 | 3.66 | 8.06 | 27.02 | 0.51 | 0.23 |

| | | | | | | | | | | | | |
|--------------------|-----|------|-------|-------|------|------|-------|-------|-------|-------|------|------|
| කෝලි කුට්ටු | 107 | 1.38 | 0.34 | 8.8 | 0.03 | 0.47 | 18.12 | 7.71 | 8.56 | 38 | 0.32 | 0.14 |
| අන්තාසි | 37 | 0.41 | 0.17 | 5.76 | 0.04 | 0.12 | 17.86 | 39.36 | 10.37 | 10.71 | 0.3 | 0.09 |
| පැපොල් | 26 | 0.42 | 0.16 | 171 | 0.11 | 0.04 | 54.85 | 48.62 | 16.77 | 8.9 | 0.23 | 0.08 |
| අඹ (කර්තකොලොම්බන්) | 79 | 0.8 | 0.92 | 259 | 0.01 | 0.1 | 35.52 | 17.74 | 3.12 | 6.72 | 0.1 | 0.08 |
| අඹ (විලාඩ්) | 44 | 0.76 | 0.58 | 146 | 0.05 | 0.26 | 67.6 | 29.97 | 16.93 | 14.79 | 0.65 | 0.19 |
| ඇපල් | 62 | 0.29 | 0.64 | 0.36 | 0.02 | 0.08 | 3.43 | 2.9 | 3.12 | 6.72 | 0.1 | 0.08 |
| අලිගැටපේර | 144 | 2.95 | 13.86 | 2 | 0.08 | 0.18 | 67.17 | 9.36 | 28.48 | 48.14 | 0.81 | 0.75 |
| දිවුල් | 78 | 3.09 | 3.62 | 0.46 | 0.01 | 0.14 | 6.07 | 13.58 | 59.15 | 25.16 | 0.45 | 0.32 |
| දොඩම් | 46 | 1.07 | 0.37 | 23.44 | 0.01 | 0.28 | 14.46 | 20.19 | 31.18 | 20.36 | 0.81 | 0.35 |
| ජේර | 39 | 1.53 | 0.38 | 19.67 | 0.01 | 0.11 | 25.24 | 30.88 | 6.59 | 12.02 | 0.53 | 0.33 |
| මදි | 49 | 0.95 | 10.69 | 3.22 | 0.04 | 0.1 | 7.07 | 20.51 | 7.27 | 6.86 | 0.28 | 0.07 |
| කොමඩු | 19 | 0.65 | 0.16 | 130 | 0.02 | 0.11 | 6 | 8.24 | 4.05 | 9.76 | 0.15 | 0.1 |

Source: Sri Lanka Food Composition Tables, Ministry of Health - 2021.

මිල තොරතුරු රැස්කරනු ලබන ප්‍රදේශ

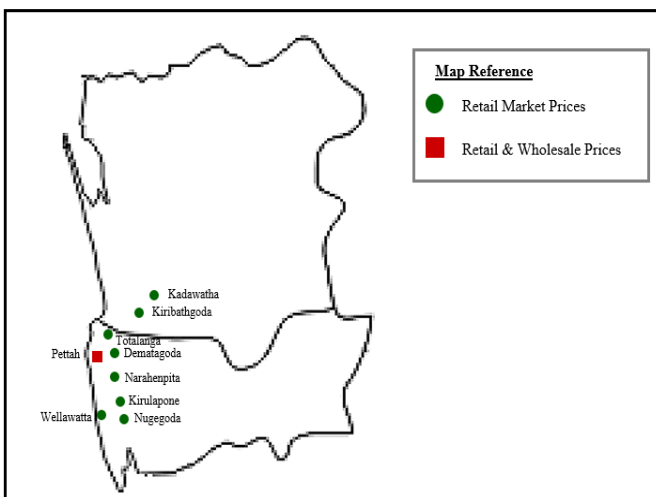
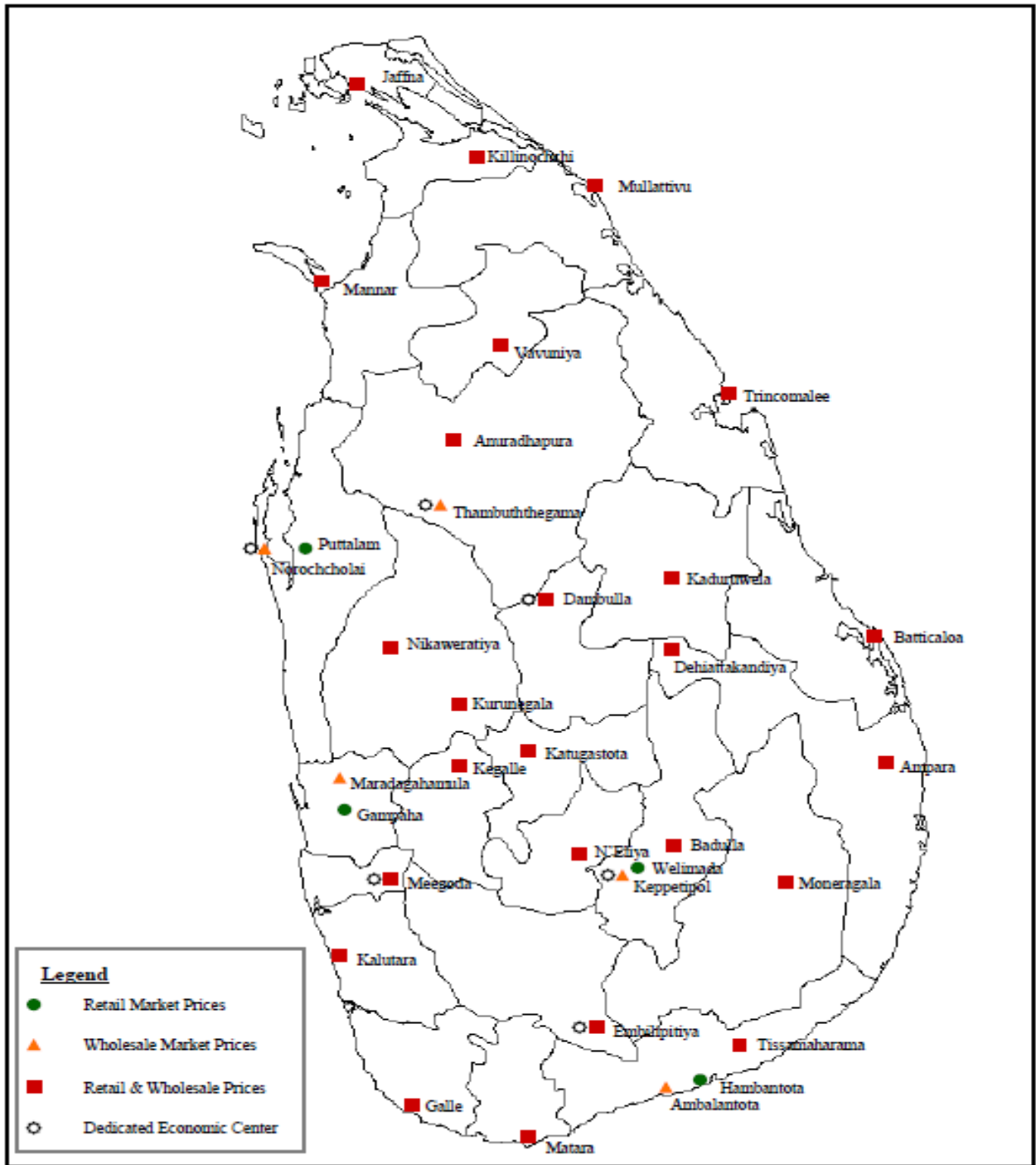



HARTI



කෘෂිකර්ම අමාත්‍යාංශය

ආහාර පද්ධති අංශය හා දත්ත කළමනාකරණ අංශය
හෙක්ටර් කොබ්බෑකඩුව ගොවිකටයුතු පර්යේෂණ හා පුහුණු කිරීමේ ආයතනය

නො.114, විජේරාම මාවත

කොළඹ 07

දු.ක.: 011-2696981 ෆැක්ස්: 011-2682283

ඊ-මේල්: mfpaharti@yahoo.com

වෙබ්: www.harti.gov.lk

www.moh.gov.lk

දෛනික චිළුවලි තොග මිල, ජංගම දුරකථනයෙන්

හෙක්ටර් කොබ්බෑකඩුව ගොවි කටයුතු පර්යේෂණ හා පුහුණුකිරීමේ ආයතනය අනුමැතියෙන්

මොබිටෙල් ජංගම මිල දර්ශනය

මොබිටෙල් අද මිල - අග උස

මොබිටෙල් ජංගම දුරකථන ජාලයෙන් චිළුවලි තොග මිල දැරෙන්න.

විකාශිතයාට රු.2/-

මොබිටෙල් සේවා සඳහා වැඩිදුරටත් තොරතුරු සඳහා